

प्रश्न पुस्तिका/QUESTION BOOKLET

पुस्तिका में पृष्ठों की संख्या/Number of Pages in Booklet : 20	
पुस्तिका में प्रश्नों की संख्या/Number of Questions in Booklet : 90	
अवधि/Duration 2.00 घण्टे/Hours	पूर्णांक/Maximum Marks : 90
पेपर कोड : 118 Paper Code :	मुख्य पुस्तिका कोड : B Main Booklet Code :

प्रश्न पुस्तिका क्रमांक
Question Booklet Number

1180066

अभ्यर्थी का नाम
NAME OF THE CANDIDATE _____

अनुक्रमांक
ROLL NO. _____

पिता का नाम
FATHER'S NAME _____

SIGNATURE OF CANDIDATE

SIGNATURE OF INVIGILATOR

INSTRUCTIONS

- Please correctly fill your Roll Number in O.M.R. Sheet Candidate will himself be responsible for filling wrong Roll No.
- At the start of the examination, before attempting the question paper kindly check your test booklet and O.M.R. Answer Sheet and ensure that.
 - The serial numbers of test booklet and O.M.R. answer sheet are same.
 - All pages of test booklet and O.M.R. answer sheet are properly printed. All questions from S.No. 1 to last S.No. 90 are printed and pages from S. No. 1 to last S. No. 20 are there in the question booklet.

In case of any discrepancy/defect the candidate should immediately report the matter to the invigilator for replacement of test booklet and O.M.R. answer sheet. No claim/objection in this regard will be entertained after ten minutes of start of examination. Candidate will be liable for it.

- There is no negative marking
- All questions carry equal marks.
- Only one answer is to be given for each question.
- If more than one answers are marked, it would be treated as wrong answer.
- Each question has four alternative responses marked serially as (A), (B), (C), (D). Candidate has to darken only one circle indicating the correct answer on the Answer Sheet using BLUE / BLACK BALL POINT PEN.

PLEASE READ LAST PAGE FOR MORE INSTRUCTION.

निर्देश

- कृपया अपना रोल नम्बर ओ.एम.आर. पत्रक पर सावधानीपूर्वक सही करें। गलत रोल नंबर भरने पर परीक्षार्थी स्वयं उत्तरदायी होगा।
- प्रश्न-पत्र हल करने से पूर्व, परीक्षा प्रारम्भ होते ही प्रश्न-पत्र पुस्तिका एवं ओ.एम.आर. उत्तर-पत्रक की भली-भाँति जाँच कर यह सुनिश्चित कर लें कि :
 - प्रश्न-पत्र पुस्तिका एवं ओ.एम.आर. उत्तर-पत्रक के क्रमांक एक समान हैं।
 - प्रश्न-पत्र पुस्तिका एवं ओ.एम.आर. उत्तर-पत्रक के सभी पृष्ठ सही छपे हुए हैं।
 - प्रश्न-पत्र पुस्तिका में प्रश्न सं. 1 से अन्तिम क्रमांक 90 तक सभी प्रश्न क्रमबद्ध हैं एवं सभी पृष्ठ क्रमवार 1 से 20 तक मौजूद हैं।
 - किसी भी प्रकार की विसंगति होने या दोषपूर्ण होने पर प्रश्न-पत्र पुस्तिका एवं ओ.एम.आर. उत्तर-पत्रक का दूसरा लिफाफा अभिजागर से प्राप्त कर लें। परीक्षा प्रारम्भ होने के 10 मिनट के पश्चात् ऐसी स्थिति में किसी दावे/आपत्ति पर कोई विचार नहीं किया जावेगा। इसमें समस्त जिम्मेदारी अभ्यर्थी की होगी।
- कोई ऋणात्मक अंकन नहीं है।
- सभी प्रश्नों के अंक समान हैं।
- प्रत्येक प्रश्न का केवल एक ही उत्तर दीजिए।
- एक से अधिक उत्तर देने की दृष्टा में प्रश्न के उत्तर को गलत माना जावेगा।
- प्रत्येक प्रश्न के चार वैकल्पिक उत्तर दिए गए हैं, जिन्हें क्रमशः (अ), (ब), (स), (द) अंकित किया गया है। अभ्यर्थी को सही उत्तर निर्दिष्ट करते हुए उनमें से केवल एक गोले को उत्तर-पत्रक पर नीले/काले बॉल प्वाइंट पेन से गहरा करना है।

कृपया अन्तिम पेज पर अन्य निर्देश पढ़ें।

इस परीक्षा पुस्तिका को तब तक न खोलें जब तक कहा न जाए/Do not open this test booklet until you are asked to do so.

0300311

1.

2.

3.

1. Who built the Bhanddevra Shiva temple?
 (A) Malayvarman
 (B) Muktmann
 (C) Mukutmani dev Chauhan
 (D) Indramansingh Chauhan
 2. Where is Phuldevara Temple located?
 (A) Anta
 (B) Shahbad
 (C) Atru
 (D) Chabda
 3. Where is Neknam Babn's Dargah located?
 (A) Badwa
 (B) Badgaon
 (C) Atru
 (D) Nahargarh, Kishanganj
 4. Which of the following is a Harrappan Site ?
 (A) Shahbad
 (B) Relavan
 (C) Anta
 (D) Sangod
 5. What is the RTO code of Baran
 (A) RJ-03
 (B) RJ-04
 (C) RJ-28
 (D) RJ-29
 6. Which place of Jhalawar was initially as a cantonment?
 (A) Dag
 (B) Chandravati
 (C) Ummedpura
 (D) Jhalrapatan
1. भण्डदेवरा शिव मंदिर का निर्माण किसने करवाया था ?
 (अ) मलयवर्मन
 (ब) मुक्तमान
 (स) मुकुट मणि देव चौहान
 (द) इंद्रमन सिंह चौहान
 2. फुलदेवरा मंदिर कहाँ स्थित है ?
 (अ) अंता
 (ब) शाहबाद
 (स) अटरू
 (द) छबडा
 3. नेकनाम बाबा की दरगाह कहाँ स्थित है ?
 (अ) बडवा
 (ब) बडगांव
 (स) अटरू
 (द) नाहरगढ, किशनगंज
 4. निम्न में से हड़प्पन कालीन स्थल कौनसा है ?
 (अ) शाहबाद
 (ब) रैलावन
 (स) अंता
 (द) सांगोद
 5. बारां का परिवहन कोड क्या है?
 (अ) RJ-03
 (ब) RJ-04
 (स) RJ-28
 (द) RJ-29
 6. झालावाड का कौनसा स्थान प्रारम्भ में छावनी के रूप में था ?
 (अ) डग
 (ब) चन्द्रावती
 (स) उम्मेदपुरा
 (द) झालरा पाटन

7. What is the name of sports complex located in Jhalawar district?
 (A) Madhavrav Sindhiya
 (B) Vasundhra Raje
 (C) Vijayraje Sindhiya
 (D) Zalim Singh
8. The center for conservation and breeding of cows located at which place in Jhalawar district?
 (A) Dag
 (B) Khanpur
 (C) Aklera
 (D) Gangadhar
9. Which of the following crops of the state is produced the most in Jhalawar?
 (A) Maize
 (B) Soyabean
 (C) Peanut
 (D) Mustard
10. Nageshwar Parshwanath Tirth is situated at which place in Jhalawar district?
 (A) Gangadhar
 (B) Khanpur
 (C) Dag
 (D) Chaumahla
11. Which city is called as 'City of Bells'?
 (A) Jhalrapatan
 (B) Kotdee
 (C) Dag
 (D) Chnadrawati
12. Which was the ancient capital of the Parmar dynasty?
 (A) Nadol
 (B) Dag
 (C) Chandrawati
 (D) Khanpur
7. झालावाड जिले में स्थित खेल संकुल का क्या नाम है ?
 (अ) माधवराव सिंधिया
 (ब) वसुन्धरा राजे
 (स) विजयराजे सिंधिया
 (द) जालिमसिंह
8. झालावाड जिले के किस स्थान पर गोवंश के संरक्षण व प्रजनन केन्द्र स्थित है ?
 (अ) डग
 (ब) खानपुर
 (स) अकलेरा
 (द) गंगाधर
9. निम्न में से राज्य की कौनसी फसल का सर्वाधिक उत्पादन झालावाड में होता है ?
 (अ) मक्का
 (ब) सोयाबीन
 (स) मूंगफली
 (द) सरसों
10. झालावाड जिले के किस स्थान पर नागेश्वर पार्श्वनाथ तीर्थ स्थित है ?
 (अ) गंगाधर
 (ब) खानपुर
 (स) डग
 (द) चौमहला
11. घंटियों का शहर किसे कहा जाता है ?
 (अ) झालरा पाटन
 (ब) कोटडी
 (स) डग
 (द) चन्द्रावती
12. परमार राजवंश की प्राचीन राजधानी कौनसी थी ?
 (अ) नाडोल
 (ब) डग
 (स) चन्द्रावती
 (द) खानपुर

13. The Fair of Brahamni Mata is known for the buying and selling of which of the following?
 (A) Horses
 (B) Donkeys
 (C) Bulls
 (D) Camels
14. Where is Laxminath Temple of Baran located?
 (A) Aanta
 (B) Atru
 (C) Maangrol
 (D) Kakuni
15. Which of the following project is not located in Baran?
 (A) Besli Project
 (B) Lhasi Project
 (C) Kawai Project
 (D) Dugari Project
16. In which district the state bird of Rajasthan 'Godavan' is commonly known as 'Mal Mordi'?
 (A) Baran
 (B) Jhalawar
 (C) Bundi
 (D) Kota
17. Where is Kawai Thermal Power Station located?
 (A) Shahbad
 (B) Atru
 (C) Chhabra
 (D) Ramgarh
18. Where is Tapsi Stepwell Located?
 (A) Ramgarh
 (B) Shahbad
 (C) Atru
 (D) Relawan
- 13 ब्रह्मणी माता का मेला निम्नलिखित में से किसकी खरीद-बिक्री के लिए जाना जाता है ?
 (अ) घोड़े
 (ब) गधे
 (स) बैल
 (द) ऊंट
- 14 लक्ष्मीनाथ मंदिर (बारां) कहां स्थित है ?
 (अ) अंता
 (ब) अटरू
 (स) मांगरोल
 (द) काकुनी
- 15 निम्न में से कौनसी परियोजना बारां में स्थित नहीं है ?
 (अ) बेसली परियोजना
 (ब) ल्हासी परियोजना
 (स) कवाई परियोजना
 (द) दुगारी परियोजना
- 16 राजस्थान के राज्य पक्षी गोडावण को सामान्य भाषा में 'माल मोरडी' किस जिले में कहां जाता है ?
 (अ) बारां
 (ब) झालावाड
 (स) बूंदी
 (द) कोटा
- 17 कवाई थर्मल पावर स्टेशन कहां स्थित है ?
 (अ) शाहबाद
 (ब) अटरू
 (स) छबड़ा
 (द) रामगढ़
- 18 तपसी की बावड़ी कहां स्थित है ?
 (अ) रामगढ़
 (ब) शाहबाद
 (स) अटरू
 (द) रेलवान

19. State of Rajasthan share its border with _____ number of states in India
 (A) 4
 (B) 5
 (C) 6
 (D) 7
20. Total area of Rajasthan state is _____ Sq. Miles
 (A) 1,11,152
 (B) 1,21,576
 (C) 1,32,140
 (D) 1,52,570
21. State bird of Rajasthan is
 (A) Peacock
 (B) Godawan
 (C) Saras
 (D) Myna
22. State flower of Rajasthan is
 (A) Rohida
 (B) Khejri
 (C) Mahua
 (D) Rose
23. Present Governor of the state of Rajasthan is
 (A) Lalji Tandon
 (B) Kalraj Mishra
 (C) Motilal Vohra
 (D) Ashok Gahlot
24. Where is the head office of Rajasthan Tourism Development Corporation (RTDC) located
 (A) Udaipur
 (B) Jaipur
 (C) Jodhpur
 (D) Ajmer
- 19 राजस्थान राज्य भारत में राज्यों के साथ अपनी सीमा साझा करता है ?
 (अ) 4
 (ब) 5
 (स) 6
 (द) 7
- 20 राजस्थान राज्य का कुल क्षेत्रफल लगभग वर्गमील है
 (अ) 1,11,152
 (ब) 1,21,576
 (स) 1,32,140
 (द) 1,52,570
- 21 राजस्थान का राज्य पक्षी है ?
 (अ) मोर
 (ब) गोडावन
 (स) सारस
 (द) मैना
- 22 राजस्थान का राज्य पुष्प है ?
 (अ) रोहिडा
 (ब) खेजडी
 (स) महुआ
 (द) गुलाब
- 23 राजस्थान राज्य के वर्तमान राज्यपाल हैं ?
 (अ) लालजी टंडन
 (ब) कलराज मिश्र
 (स) मोतीलाल वोहरा
 (द) अशोक गहलोत
- 24 राजस्थान पर्यटन विकास निगम (RTDC) का प्रधान कार्यालय कहां पर स्थित है ?
 (अ) उदयपुर
 (ब) जयपुर
 (स) जोधपुर
 (द) अजमेर

25. Which of the following is not a part of Rajasthan's golden triangle of Tourism
 (A) Barmer
 (B) Bikaner
 (C) Jaisalmer
 (D) Jodhpur
26. Camel festival is celebrated at
 (A) Pushkar
 (B) Jaisalmer
 (C) Bikaner
 (D) Jaipur
27. Tourism contributes for about _____ % in economy of Rajasthan
 (A) 5
 (B) 15
 (C) 25
 (D) 35
28. PRASAD scheme of Ministry of Tourism is related with which kind of tourism
 (A) Adventure
 (B) Pilgrimage
 (C) Rural
 (D) Food
29. Which of the following hotel is converted from Maharana Jagat Singh constructed Jagniwas palace
 (A) Ummaid Bhawan Palace
 (B) Rambagh Palace
 (C) Lake Palace
 (D) Shivniwas palace
30. Old city of which of the following is listed as world heritage by UNESCO
 (A) Jaisalmer
 (B) Jodhpur
 (C) Jaipur
 (D) Udaipur
25. निम्न में से कौन राजस्थान के पर्यटन के स्वर्ण त्रिभुज का हिस्सा नहीं है ?
 (अ) बाडमेर
 (ब) बीकानेर
 (स) जैसलमेर
 (द) जोधपुर
26. ऊंट महोत्सव कहीं मनाया जाता है ?
 (अ) पुष्कर
 (ब) जैसलमेर
 (स) बीकानेर
 (द) जयपुर
27. पर्यटन वर्तमान में राजस्थान की अर्थव्यवस्था में लगभग ... प्रतिशत का योगदान देता है ?
 (अ) 5
 (ब) 15
 (स) 25
 (द) 35
28. पर्यटन मंत्रालय की प्रसाद (PRASAD) योजना किस प्रकार के पर्यटन से सम्बन्धित है ?
 (अ) साहसिक
 (ब) तीर्थयात्रा
 (स) ग्रामीण
 (द) भोजन
29. निम्नलिखित में से कौनसा होटल महाराणा जगत सिंह द्वारा निर्मित जगनिवास महल से परिवर्तित किया गया है ?
 (अ) उम्मेद भवन पैलेस
 (ब) रामबाग पैलेस
 (स) लेक पैलेस
 (द) शिवनिवास पैलेस
30. निम्न में से किस शहर के पुराने हिस्से को यूनेस्को द्वारा विश्व विरासत के रूप में सूचीबद्ध किया गया है ?
 (अ) जैसलमेर
 (ब) जोधपुर
 (स) जयपुर
 (द) उदयपुर

31. Which of the following tourist place in Rajasthan is a symbol of Hindu-Muslim unity and harmony
 (A) Ranakpur-Pali
 (B) Dilwara-Abu
 (C) RamDevra-Jaisalmer
 (D) Srinathji-Nathdwara
32. Poet Suryamal Misran's book 'Veer Satsai' is written in which language
 (A) Dingle
 (B) Prakrat
 (C) Sanskrit
 (D) Pingle
33. Who out of the following is known for sacrificing his life protecting cows
 (A) Gogaji
 (B) Tejaji
 (C) Pabuji
 (D) All of the above
34. Picchwai style of painting is from
 (A) Kishangarh
 (B) Bundi
 (C) Nathdwara
 (D) Shekhawati
35. Followers of Guru Jambheshwar are known as
 (A) Nathpanthi
 (B) Bishnoi
 (C) Ramsnehi
 (D) Swami Narayan
36. A tourist visiting India from USA will usually require
 (A) VISA
 (B) Passport
 (C) Air ticket
 (D) All of the above
- 31 राजस्थान में निम्नलिखित में से कौनसा पर्यटन स्थल हिन्दू-मुस्लिम एकता और सद्भाव का प्रतीक है ?
 (अ) रणकपुर-पाली
 (ब) दिलवाडा-आबू
 (स) रामदेवरा-जैसलमेर
 (द) श्रीनाथजी-नाथद्वारा
- 32 कवि सुर्यमल मिश्रण की पुस्तक "वीरसत्सई" किस भाषा में लिखी गई है ?
 (अ) डिंगल
 (ब) प्राकृत
 (स) संस्कृत
 (द) पिंगल
- 33 निम्नलिखित में से कौन गायों की रक्षा के लिए अपने प्राणों की आहुति देने के लिये जाने जाते हैं ?
 (अ) गोगाजी
 (ब) तेजाजी
 (स) पाबुजी
 (द) उपरोक्त सभी
- 34 पिचवई शैली की पेंटिंग कहां से है ?
 (अ) किशनगढ़
 (ब) बूंदी
 (स) नाथद्वारा
 (द) शेखावाटी
- 35 गुरु जम्भेश्वर के अनुयायियों को किस नाम से जाना जाता है ?
 (अ) नाथपंथी
 (ब) बिश्नोई
 (स) रामस्नेही
 (द) स्वामी नारायण
- 36 संयुक्त राज्य अमेरिका से भारत आने वाले पर्यटक को आम-तौर पर आवश्यकता होगी ?
 (अ) वीजा
 (ब) पासपोर्ट
 (स) हवाई टिकट
 (द) उपरोक्त सभी

37. Which ruler built the Chandramauleshwar Mahadev Temple?
 (A) Zalim Singh
 (B) Ummed Singh
 (C) Raja Duggarn
 (D) Raja Sumat Singh
38. Who was the last ruler of Jhalawar state who got the Jhalawar princely state merged with Rajasthan in 1948?
 (A) Rajendra Singh
 (B) Zalim Singh
 (C) Ram Singh
 (D) Raja Hariyachandra Singh
39. In which village is the Kalisindh Super Thermal Power Station located?
 (A) Nimoda
 (B) Sewda
 (C) Sarada
 (D) Aklera
40. Which of the following industry is not located in Jhalawar district?
 (A) Handloom Industry
 (B) Marble Industry
 (C) Oilseed Industry
 (D) Ghani Industry
41. At which place of Jhalawar district handicraft khes, chavar, ashann and vari work are done?
 (A) Aklera
 (B) Khanpur
 (C) Asnawar
 (D) Dag
42. Where is the Padmasan statue of Lord Adinath situated?
 (A) Gagron
 (B) Manoharpura
 (C) Khanpura
 (D) Chandkhedi
37. चन्द्रमौलेश्वर महादेव मंदिर का निर्माण किस शासक ने करवाया था ?
 (अ) जालिम सिंह
 (ब) उम्मेद सिंह
 (स) राजा दुग्गर्ण
 (द) राजा सुमत सिंह
38. झालावाड राज्य के वे अंतिम शासक कौन थे, जिन्होंने 1948 में राजस्थान में झालावाड रियासत का विलेय कराया ?
 (अ) राजेन्द्र सिंह
 (ब) जालिम सिंह
 (स) राम सिंह
 (द) राजा हरियाचन्द्र सिंह
39. कालीसिंध सुपर ताप बिजलीघर किस गांव में बना हुआ है?
 (अ) निमोदा
 (ब) सेवदा
 (स) सरडा
 (द) अकलेरा
40. निम्नलिखित में से कौनसा उद्योग झालावाड जिले में स्थित नहीं है ?
 (अ) हथकरधा उद्योग
 (ब) संगमरमर उद्योग
 (स) तिलहन उद्योग
 (द) घाणी उद्योग
41. झालावाड जिले के किस स्थान पर हस्तशिल्प खेस, चावर, आसन्न व वरी का काम होता है ?
 (अ) अकलेरा
 (ब) खानपुर
 (स) असनावर
 (द) डग
42. किस स्थान पर भगवान आदिनाथ की पदमासन प्रतिमा स्थित है ?
 (अ) गागरोन
 (ब) मनोहरपुरा
 (स) खानपुरा
 (द) चांदखेडी

43. Nahargarh Fort situated in Baran has the similar shape of which national building?

- (A) Tajmahal
- (B) Lalkila
- (C) Ibadatkhana
- (D) Qutubminar

44. Where is Ram Leela of Dhai Kadi famous?

- (A) Anta
- (B) Relawan
- (C) Maangrol
- (D) Sitabari

45. Where is Valmiki Temple located?

- (A) Kelwada
- (B) Maangrol
- (C) Sitabari
- (D) Kakuni

46. When was Shergarh Sanctuary established?

- (A) 1983 AD
- (B) 1980 AD
- (C) 1979 AD
- (D) 1985 AD

47. The minarets of Shahbad Mosqueis Known by which name?

- (A) Turhi
- (B) Surhi
- (C) Barhi
- (D) Prahri

48. Which of The following is called the eastern gate of Hadoti?

- (A) Bundi
- (B) Karauli
- (C) Kota
- (D) Baran

43 बारां में स्थित नाहरगढ़ दुर्ग की आकृति किस राष्ट्रीय इमारत के समान है ?

- (अ) ताजमहल
- (ब) लालकिला
- (स) इबादतखाना
- (द) कुतुबमीनार

44 ढाई कडी की रामलीला कहां की प्रसिद्ध है ?

- (अ) अंता
- (ब) रेलावन
- (स) मांगरोल
- (द) सीताबाडी

45 वाल्मीकि मंदिर कहां स्थित है ?

- (अ) केलवाडा
- (ब) मांगरोल
- (स) सीताबाडी
- (द) काकुनी

46 शेरगढ़ अभयारण्य की स्थापना कब की गई ?

- (अ) 1983 ईस्वी
- (ब) 1980 ईस्वी
- (स) 1979 ईस्वी
- (द) 1985 ईस्वी

47 शाहबाद मस्जिद की मीनारों को किस नाम से जाना जाता है ?

- (अ) तुरही
- (ब) सुरही
- (स) बरही
- (द) प्रहरी

48 हाडौती का पूर्वी द्वार किसे कहते है ?

- (अ) बूंदी
- (ब) करौली
- (स) कोटा
- (द) बारां

49. Near which place does Parvati river enter Baran district?
 (A) Paliya Gaon
 (B) Bagli Gaon
 (C) Nauncera Gaon
 (D) Karyahat Gaon
50. Who established Baran?
 (A) By Pratihars
 (B) By Hada Chauhans
 (C) By Solanki Rajputs
 (D) By Kachhwahas
51. At which place in Baran NTPC has the only gas based power plant?
 (A) Chhepabarod
 (B) Anta
 (C) Shahbad
 (D) Mangrol
52. In which district is the delightful place Kapil Dhara situated?
 (A) Bundi
 (B) Jhalawar
 (C) Baran
 (D) Kota
53. Which revolutionary of Rajasthan died in Bareilly prison due to inhuman torture by Britishers
 (A) Pratap Singh Barhat
 (B) Kesari Singh Barhat
 (C) Vijay Singh Pathik
 (D) Arjun Lal Sethi
54. Who among the following rulers was also an accomplished musician
 (A) Maharana Sanga
 (B) Maharana Kumbha
 (C) MaharawalBappa
 (D) Raja Maldev
49. पार्यती नदी बारां जिले में किस स्थान के निकट प्रवेश करती है ?
 (अ) पालिया गांव
 (ब) बागली गांव
 (स) नौनेरा गांव
 (द) करयाहाट गांव
50. बारां की स्थापना किसके द्वारा की गई ?
 (अ) प्रतिहारों द्वारा
 (ब) हाडा चौहानों द्वारा
 (स) सोलंकी राजपूतों द्वारा
 (द) कच्छवाहों द्वारा
51. बारां में किस स्थान पर NTPC का गैस आधारित एक मात्र विद्युत संयंत्र है ?
 (अ) छीपाबडौद
 (ब) अन्ता
 (स) शाहबाद
 (द) मांगरोल
52. रमणीय स्थल कपिल धारा किस जिले में स्थित है ?
 (अ) बूंदी
 (ब) झालावाड
 (स) बारां
 (द) कोटा
53. अंग्रेजों द्वारा अमानवीय यातना के कारण बरेली जेल में राजस्थान के किस क्रांतिकारी की मृत्यु हो गई?
 (अ) प्रताप सिंह बारहट
 (ब) केसरी सिंह बारहट
 (स) विजय सिंह पथिक
 (द) अर्जुन लाल सेठी
54. निम्नलिखित शासकों में से कौन एक कुशल संगीतकार भी था ?
 (अ) महाराणा सांगा
 (ब) महाराणा कुम्भा
 (स) महारावल बप्पा
 (द) राजा मालदेव

55. Who is the Kuldevi of Sahariya Tribe?
 (A) Chauth Mata
 (B) Kodiya devi
 (C) Sankaraya Mata
 (D) Karni Mata
56. Where is the famous fair of Chandrabhaga held?
 (A) Kesoray Patan
 (B) Pushkar
 (C) Sirohi
 (D) Jhalrapatan
57. The famous war caves of Vinayaka, Hathiagod and Kolvi are located under which district.
 (A) Baran
 (B) Banswara
 (C) Jhalawar
 (D) Pratapgarh
58. The Sun Temple of Jhalawar belongs to which century?
 (A) 10th
 (B) 9th
 (C) 7th
 (D) 12th
59. Who was the founder of Jhalawar?
 (A) Zalimsingh
 (B) Madansingh
 (C) Raisingh
 (D) Shersingh
60. At which place in Jhalawar district the Buddhist caves are located?
 (A) Dag
 (B) Sunel
 (C) Muder
 (D) Kharda
55. सहरिया जनजाति की कुलदेवी कौन है ?
 (अ) चौथ माता
 (ब) कोडिया देवी
 (स) संकराया माता
 (द) करणी माता
56. चन्द्रभागा का प्रसिद्ध मेला कहां लगता है ?
 (अ) केशोराय पाटन
 (ब) पुष्कर
 (स) सिरोही
 (द) झालरापाटन
57. विनायका, हथियागोड और कोल्वी की प्रसिद्ध युद्ध गुफाएं किस जिले के अंतर्गत स्थित है।
 (अ) बारां
 (ब) बांसवाडा
 (स) झालावाड
 (द) प्रतापगढ़
58. झालवाड का सूर्य मंदिर कौनसी शताब्दी का है ?
 (अ) 10 वीं
 (ब) 9 वीं
 (स) 7 वीं
 (द) 12 वीं
59. झालावाड की स्थापना किसने की थी ?
 (अ) जालिमसिंह
 (ब) मदनसिंह
 (स) रायसिंह
 (द) शेरसिंह
60. झालावाड जिले के किस स्थान पर बौद्ध कालीन गुफाएं विद्यमान हैं ?
 (अ) डग
 (ब) सुनेल
 (स) मुडेर
 (द) खरडा

61. The theatre made in Jhalawar District is built in which Style?
 (A) Mugal Style
 (B) Urdu – Farsi Style
 (C) Rajput Style
 (D) Parsi – Opera Style
62. Who built the Museum located in the Garh Palace at Jhalawar district?
 (A) Madan Singh
 (B) Rai Singh
 (C) Bhawani Singh
 (D) Bheema Singh
63. When was Baran district formed?
 (A) 10th April 1992
 (B) 10th April 1994
 (C) 10th April 1991
 (D) 10th April 1997
64. Where is Garlic Mandi of Baran Located?
 (A) Relayan
 (B) Chheepa Baraud – Chabra
 (C) Anta
 (D) Bhawani Mandi
65. Where is Ostijee Stepwell located?
 (A) Shahbad
 (B) Antaa
 (C) Mangrol
 (D) Chabra
66. When is the Gomati Sagar Mela held in Jhalawar?
 (A) Kartik Poornima
 (B) Bhadrpad Poornima
 (C) Baishakh Poornima
 (D) Ashwin Poornima
61. झालावाड जिले में बनी नाट्यशाला किस शैली में निर्मित है ?
 (अ) मुगल शैली
 (ब) उर्दु-फारसी शैली
 (स) राजपूत शैली
 (द) पारसी-ओपेरा शैली
62. झालावाड जिले के गढ़ पैलेस में स्थित संग्रहालय का निर्माण किसने करवाया ?
 (अ) मदनसिंह
 (ब) रायसिंह
 (स) भवानीसिंह
 (द) भीमसिंह
63. बारां जिले का गठन कब किया गया ?
 (अ) 10 अप्रैल 1992
 (ब) 10 अप्रैल 1994
 (स) 10 अप्रैल 1991
 (द) 10 अप्रैल 1997
64. बारां की लहसुन मंडी कहां स्थित है ?
 (अ) रैलायन
 (ब) छीपा बाडौद-छबडा
 (स) अंता
 (द) भवानी मण्डी
65. ओस्तीजी की बावडी कहां स्थित है ?
 (अ) शाहबाद
 (ब) अंता
 (स) मांगरोल
 (द) छबडा
66. झालावाड में गोमती सागर मेला कब भरता है ?
 (अ) कार्तिक पूर्णिमा
 (ब) भाद्रपद पूर्णिमा
 (स) वैशाख पूर्णिमा
 (द) अश्विन पूर्णिमा

67. On which of the following hill Gagron Fort is situated?
- (A) Trifut Hills
(B) Vindhyaachal Hills
(C) Mukundra Hills
(D) Dhurdhura Hills
68. Which of the following theater is established in Jhalawar district?
- (A) Jhaalani
(B) Mewani
(C) Maharani
(D) Bhawani
69. Which fair is known as 'Hadoti ka Suranga Fair'?
- (A) Gagron Fair
(B) Chandrabhaga Fair
(C) Gogamedi Fair
(D) Gomati Sagar Fair
70. In which style is the Vaishnava temple (Padamnabh Temple) of Jhalrapatan built?
- (A) Kachchhpat Style
(B) Urdu Style
(C) Parsi Style
(D) Aarbi - Parsi Style
71. Which of the following reservoir is not located in Jhalawar district?
- (A) Kalinda
(B) Krishna Sagar
(C) Sursagar
(D) Maan Sarovar
72. Darra Wildlife Sanctuary is spread in which of the two districts?
- (A) Jhalawar - Bundi
(B) Kota - Jhalawar
(C) Kota - Bundi
(D) Jhalwar - Baran
67. गागरोन का किला कौनसी पहाड़ी पर स्थित है ?
- (अ) त्रिफुट की पहाड़ी
(ब) विंध्याचल की पहाड़ी
(स) मुकुन्दरा की पहाड़ी
(द) धुरधुरा की पहाड़ी
68. निम्न में से झालावाड जिले में कौनसी नाट्यशाला बनी हुई है ?
- (अ) झालानी
(ब) मेवानी
(स) महारानी
(द) भवानी
69. किस मेले को 'हाडोती का सुरंगा मेला' कहा जाता है ?
- (अ) गागरोन मेला
(ब) चन्द्रभागा मेला
(स) गोगामेडी का मेला
(द) गोमती सागर मेला
70. झालरा पाटन का वैष्णव मंदिर (पदमनाभ मंदिर) किस शैली में बना हुआ है ?
- (अ) कच्छपात शैली
(ब) उर्दू शैली
(स) पारसी शैली
(द) अरबी-पारसी शैली
71. निम्न में से कौनसा जलाशय झालावाड जिले में स्थित नहीं है ?
- (अ) कालिंदा
(ब) कृष्ण सागर
(स) सूरसागर
(द) मान सरोवर
72. दर्रा वन्यजीव अभयारण्य किन दो जिलों में विस्तृत है ?
- (अ) झालावाड-बूंदी
(ब) कोटा-झालावाड
(स) कोटा-बूंदी
(द) झालावाड-बारां

73. Jhalawar is located _____ ?
 (A) At Bhorat Plateau
 (B) In the Middle Mahi Plain
 (C) At Hadoti Plateau
 (D) In the Chambal Basin
74. Chhapi Dam is in which District?
 (A) Jhalawar
 (B) Baran
 (C) Kota
 (D) Bundi
75. Which of the following Project is related to Baran District?
 (A) Bhimsagar Project
 (B) Parwan Lift Project
 (C) Sawan Bhado Project
 (D) Chauli Irrigation Project
76. Shergarh Wildlife Sanctuary at Baran is the Conservation site of which of the following?
 (A) Tigers
 (B) Birds
 (C) Snakes
 (D) Deers
77. Jhalawar is known as Chhota Nagpur for the Production of which of the following?
 (A) Mango
 (B) Apple
 (C) Jamun
 (D) Orange
78. Gagron's fort is famous for which of the Following?
 (A) Wild Wolf
 (B) Godavan
 (C) Parrot
 (D) Pigeon
- 73 झालावाड स्थित है ?
 (अ) भोरत पठार पर
 (ब) मध्य माही मैदान में
 (स) हाडीती पठार पर
 (द) चम्बल बेसिन में
- 74 छापी बांध किस जिले में है ?
 (अ) झालावाड
 (ब) बारां
 (स) कोटा
 (द) बूंदी
- 75 निम्न में से कौनसी परियोजना बारां जिले से सम्बन्धित है?
 (अ) भीम सागर परियोजना
 (ब) परवन लिफ्ट परियोजना
 (स) सावन भादो परियोजना
 (द) चौली सिंचाई परियोजना
- 76 बारां स्थित शेरगढ़ वन्य जीव सेल निम्न में से किसका संरक्षण स्थल है ?
 (अ) बाघ
 (ब) पक्षियों
 (स) साँपों
 (द) हिरणों
- 77 राजस्थान में किस उत्पादन के लिए झालावाड को छोटा नागपुर के नाम से भी जाना जाता है ?
 (अ) आम
 (ब) सेब
 (स) जामुन
 (द) संतरा
- 78 गाग्रोन का किला निम्नलिखित में से किसके लिए प्रसिद्ध है ?
 (अ) जंगली भेड़िया
 (ब) गोदावन
 (स) तोता
 (द) कबूतर

79. Gagron fort comes under which Category?

- (A) Parikh Fort
- (B) Water fort
- (C) Dhanv Fort
- (D) Jungle Fort

80. Which among the following is the main dance of Jhalawar district?

- (A) Gair
- (B) Bindori
- (C) Agni Dance
- (D) Kachchhi Ghodi Dance

81. Gagron Fort is situated between which of the following two Rivers?

- (A) Chambal and Berach River
- (B) Banas and Luni River
- (C) Sukadi and khari River
- (D) Kali sindh and Aahu River

82. In Which Fort of Rajasthan Mahmud Khilji got a core constructed and named it Mustafabad?

- (A) Gagron
- (B) Achalgarh
- (C) Lohagarh
- (D) Shergarh

83. In which temple located in Baran district, the back of the Goddess is worshiped?

- (A) Jagat Mata Temple
- (B) Sita Mata Temple
- (C) Brahmani Temple
- (D) Savitri Temple

84. Which of the following forts have been declared as World Heritage Site by UNESCO?

- (A) Bhainsrorgarh
- (B) Mandalgarh
- (C) Bundi
- (D) Gagron

79. गागरौन का किला किस श्रेणी में आता है ?

- (अ) पारीख दुर्ग
- (ब) जल दुर्ग
- (स) धन्व दुर्ग
- (द) वन दुर्ग

80. झालावाड जिले का प्रमुख नृत्य कौनसा है ?

- (अ) गैर
- (ब) बिदीरी
- (स) अग्नि नृत्य
- (द) कच्छी घोड़ी नृत्य

81. गागरौन का किला किन दो नदियों के मध्य स्थित है ?

- (अ) चम्बल और बैडच नदी
- (ब) बनास और लूनी नदी
- (स) सूकडी और खारी नदी
- (द) कालीसिन्ध और आहू नदी

82. महमूद खिलजी राजस्थान के किस किले में एक कोर का निर्माण करवाकर उसका नाम मुस्तफाबाद रखा?

- (अ) गागरौन
- (ब) अचलगढ
- (स) लोहागढ
- (द) शेरगढ

83. बारां में स्थित किस मंदिर में देवी की पीठ की पूजा होती है ?

- (अ) जगत माता का मंदिर
- (ब) सीता माता मंदिर
- (स) ब्रह्माणी का मंदिर
- (द) सावित्री मंदिर

84. निम्न दुर्गों में से किसे यूनेस्को ने विश्व विरासत स्थल घोषित किया है ?

- (अ) भैसरोगढ
- (ब) माडलगढ
- (स) बूंदी
- (द) गागरौन

85. Which of the following tribe's Kumbh Mela is held in Sitabari, situated in Baran district?
- (A) Meena
(B) Bheel
(C) Garasiya
(D) Sahriya
86. What is 'Khapta' In Rajasthani Culture?
- (A) Men's Headdress
(B) Clay Idols of Deities
(C) Sign of palm filled with Mehende
(D) A claypot
87. "Dhaari Sanskar" is prevalent in which of the following tribes of Rajasthan?
- (A) Sahariya
(B) Garsiya
(C) Meena
(D) Bheel
88. Baran is also known as
- (A) Shergarh
(B) Varahnagri
(C) Sodawas
(D) Bhavgarh
89. The Hadoti dialect in which region of Rajasthan is not spoken often is:
- (A) Jhalawar
(B) Kota
(C) Bharatpur
(D) Bundi
90. Sitabari fair in Rajasthan is held near which village?
- (A) Nokha
(B) Tilwara
(C) Kelwara
(D) Barwara
85. बारां जिले में स्थित सीताबाड़ी में किस जनजाति का कुम्भ मेला लगता है ?
- (अ) मीणा
(ब) भील
(स) गरसिया
(द) सहरिया
86. राजस्थानी संस्कृति में 'खपटा' क्या है ?
- (अ) पुरुषों का साफा
(ब) देवी देवताओं की मिट्टी की मूर्तियां
(स) मेहन्दी से भरा हथेली का चिन्ह
(द) मिट्टी का एक बर्तन
87. धारी संस्कार राजस्थान की किस जनजाति में प्रचलित है ?
- (अ) सहरिया
(ब) गरसिया
(स) मीणा
(द) भील
88. बारां को कहा जाता है
- (अ) शेरगढ़
(ब) वराहनगरी
(स) सोडावास
(द) भावगढ़
89. 'हाडौती' बोली राजस्थान में प्रायः नहीं बोली जाती वह क्षेत्र है ?
- (अ) झालावाड़
(ब) कोटा
(स) भरतपुर
(द) बूंदी
90. राजस्थान में सीताबाड़ी का मेला किस कस्बे के निकट आयोजित होता है ?
- (अ) नोखा
(ब) तिलवाड़ा
(स) केलवाड़ा
(द) बरवाड़ा

Rough Work
रफ़ कार्य

Rough Work
रफ कार्य

INSTRUCTIONS

- Use of Mobile Phone/Bluetooth Devices or any other electronic gadget in the examination hall is strictly prohibited if any such prohibited material is found with any candidate strict action will be taken by the Authority against him/her as per rule.
- If there is any sort of ambiguity/mistake either of printing or factual nature in Hindi and English version of the question the English version will be treated as standard.

Warning : If a candidate is found copying or if any unauthorized material is found in his/her possession, F.I.R. would be lodged against him/her in the Police Station and he/she would be liable to be prosecuted under Section 3 of the State Prevention of Unfair Means Act, 1992.

निर्देश

- मोबाइल फोन/ब्लूटूथ डिवाइस अथवा इलेक्ट्रॉनिक यंत्र का परीक्षा हॉल में प्रयोग पूर्णतया वर्जित है। यदि किसी अभ्यर्थी के पास ऐसी कोई वर्जित सामग्री मिलती है, तो उसके विरुद्ध सख्त प्राधिकारी द्वारा नियमानुसार कठोर कार्यवाही की जायेगी।
- यदि किसी प्रश्न के हिन्दी एवं अंग्रेजी रूपान्तरों में किसी प्रकार की कोई भ्रमण या तथ्यात्मक प्रकार की त्रुटि हो, तो प्रश्न का अंग्रेजी रूपान्तरण मान्य होगा।

चेतावनी : अगर कोई अभ्यर्थी नकल करने पकड़ा जाता है या उसके पास से कोई अनधिकृत सामग्री पाई जाती है उस अभ्यर्थी के विरुद्ध पुलिस में प्राथमिकी दर्ज कराई जायेगी और राज्य अनुचित साधनों की रोकथाम अधिनियम, 1992 की धारा 3 के तहत कार्यवाही की जायेगी।

INSTRUCTIONS FOR MARKING

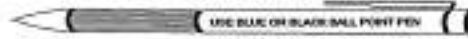

- केवल नीले / काले बॉल पेन से सही गोले को निशान से भरिए।
Use only Blue /Black Point Pen to darken the appropriate circle.
- कृपया पूरे गोले को गहरे निशान से भरिए।
Please darken the complete circle.
- प्रत्येक प्रश्न का उत्तर केवल एक ही पूरे गोले में गहरा निशान लगाकर दीजिए जैसा नीचे दिखाया गया है।।
Darken ONLY ONE CIRCLE for each Question as show below.

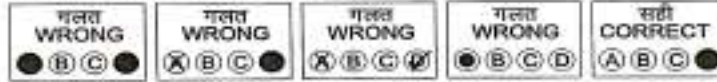

- किसी उत्तर के लिए एक बार गोले में निशान लगाने के पश्चात कोई परिवर्तन अनुमत्त नहीं है।
No Change in the Answer once marked is allowed.
- उत्तर पत्रिका पर अन्य कहीं कोई निशान न लगाएँ।
Please do not make any stray mark on the OMR Sheet.
- श्री. एम. आर. उत्तर पत्रिका पर कच्चा काम करना गना है।
Rough work must not be done on the OMR Sheet.
- प्रत्येक प्रश्न का उत्तर, उत्तर - पत्रिका में दिए गए क्रमांक के सामने संगत गोले में निशान लगाकर दीजिए।
Mark your answer only in the appropriate space in the OMR Sheet against the Number corresponding to the question

उत्तर पत्रिका निरीक्षक को शीपने से पहले उम्मीदवार को यह जाँच करनी चाहिए कि अनुक्रमांक एवं मुख्य प्रश्न पुस्तिका संख्या सही ढंग से भर दिये गए और चिह्नित कर दिये गये हैं।
Before handing over the OMR Sheet to the invigilator the candidate should check that roll number and main test booklet number are filled in and marked correctly.