

# प्रश्न पुस्तिका/QUESTION BOOKLET

पुस्तिका में पृष्ठों की संख्या/Number of Pages in Booklet : 20	
पुस्तिका में प्रश्नों की संख्या/Number of Questions in Booklet : 90	
अवधि/Duration 2.00 घण्टे/Hours	पूर्णांक/Maximum Marks : 90
पेपर कोड : <b>114</b> Paper Code :	मुख्य पुस्तिका कोड : <b>A</b> Main Booklet Code :

प्रश्न पुस्तिका क्रमांक  
Question Booklet Number

1140115

अभ्यर्थी का नाम

NAME OF THE CANDIDATE \_\_\_\_\_

अनुक्रमांक

ROLL NO. \_\_\_\_\_

पिता का नाम

FATHER'S NAME \_\_\_\_\_

SIGNATURE OF CANDIDATE

SIGNATURE OF INVIGILATOR

## INSTRUCTIONS

- Please correctly fill your Roll Number in O.M.R. Sheet Candidate will himself be responsible for filling wrong Roll No.
- At the start of the examination, before attempting the question paper kindly check your test booklet and O.M.R. Answer Sheet and ensure that.
  - The serial numbers of test booklet and O.M.R. answer sheet are same.
  - All pages of test booklet and O.M.R. answer sheet are properly printed. All questions from S.No. 1 to last S.No. 90 are printed and pages from S. No. 1 to last S. No. 20 are there in the question booklet.

In case of any discrepancy/defect the candidate should immediately report the matter to the invigilator for replacement of test booklet and O.M.R. answer sheet. No claim/objection in this regard will be entertained after ten minutes of start of examination. Candidate will be liable for it.

- There is no negative marking
- All questions carry equal marks.
- Only one answer is to be given for each question.
- If more than one answers are marked, it would be treated as wrong answer.
- Each question has four alternative responses marked serially as (A), (B), (C), (D). Candidate has to darken only one circle indicating the correct answer on the Answer Sheet using BLUE / BLACK BALL POINT PEN.

PLEASE READ LAST PAGE FOR MORE INSTRUCTION.

## निर्देश

- कृपया अपना रोल नम्बर ओ.एम.आर. पत्रक पर सावधानीपूर्वक सही करें। गलत रोल नंबर भरने पर परीक्षार्थी स्वयं उत्तरदायी होगा।
- प्रश्न-पत्र हल करने से पूर्व, परीक्षा प्रारम्भ होते ही प्रश्न-पत्र पुस्तिका एवं ओ.एम.आर. उत्तर-पत्रक की भली-भाँति जाँच कर यह सुनिश्चित कर लें कि:
  - प्रश्न-पत्र पुस्तिका एवं ओ.एम.आर. उत्तर-पत्रक के क्रमांक एक समान हैं।
  - प्रश्न-पत्र पुस्तिका एवं ओ.एम.आर. उत्तर-पत्रक के सभी पृष्ठ सही छपे हुए हैं।
  - प्रश्न-पत्र पुस्तिका में प्रश्न सं. 1 से अन्तिम क्रमांक 90 तक सभी प्रश्न क्रमवार मुद्रित हैं एवं सभी पृष्ठ क्रमवार 1 से 20 तक मौजूद हैं।
  - किसी भी प्रकार की विसंगति होने या दोषपूर्ण होने पर प्रश्न-पत्र पुस्तिका एवं ओ.एम.आर. उत्तर-पत्रक का दूसरा लिफाफा अभिजागर से प्राप्त कर लें। परीक्षा प्रारम्भ होने के 10 मिनट के पश्चात् ऐसी स्थिति में किसी दावे/आपत्ति पर कोई विचार नहीं किया जावेगा। उसमें समस्त जिम्मेदारी अभ्यर्थी की होगी।
- कोई ऋणात्मक अंकन नहीं है।
- सभी प्रश्नों के अंक समान हैं।
- प्रत्येक प्रश्न का केवल एक ही उत्तर दीजिए।
- एक से अधिक उत्तर देने की दशा में प्रश्न के उत्तर को गलत माना जावेगा।
- प्रत्येक प्रश्न के चार वैकल्पिक उत्तर दिए गए हैं, जिन्हें क्रमशः (अ), (ब), (स), (द) अंकित किया गया है। अभ्यर्थी को सही उत्तर निर्दिष्ट करते हुए उनमें से केवल एक गोले को उत्तर-पत्रक पर नीले/काले बॉल प्वाइंट पेन से गहरा करना है।

कृपया अन्तिम पेज पर अन्य निर्देश पढ़ें।

इस परीक्षा पुस्तिका को तब तक न खोलें जब तक कहा न जाए/Do not open this test booklet until you are asked to do so.

2110411

1. Bikaner city was founded by:
    - (A) Rao Bika
    - (B) Rao Nar Singh
    - (C) Rao Jait Singh
    - (D) Rao Kalyan Mal
  2. Picchwai style of painting is from
    - (A) Kishangarh
    - (B) Bundi
    - (C) Nathdwara
    - (D) Shekhawati
  3. Followers of Guru Jambheshwar are known as
    - (A) Nathpanthi
    - (B) Bishnoi
    - (C) Ramsnehi
    - (D) Swaminarayan
  4. Chanana Dham is a famous temple near Sri Ganganagar dedicated to which deity
    - (A) Lord Ram
    - (B) Lord Hanuman
    - (C) Lord Krishna
    - (D) Lord Shiva
  5. Ganganagar was designated as district headquarters in the year
    - (A) 1949
    - (B) 1947
    - (C) 1948
    - (D) 1946
  6. Bikaner city was Founded in the year:
    - (A) 1487
    - (B) 1488
    - (C) 1496
    - (D) 1498
1. बीकानेर शहर की स्थापना किसके द्वारा की गई थी?
    - (अ) राव बीका
    - (ब) राव नर सिंह
    - (स) राव जैत सिंह
    - (द) राव कल्याण मल
  2. पिचवाई शैली की पेंटिंग कहां से हैं ?
    - (अ) किशनगढ़
    - (ब) बूंदी
    - (स) नाथद्वारा
    - (द) शेखावाटी
  3. गुरु जम्भेश्वर के अनुयायियों को किस नाम से जाना जाता है ?
    - (अ) नाथ पंथी
    - (ब) बिश्नोई
    - (स) रामस्नेही
    - (द) स्वामी नारायण
  4. चानणा धाम श्रीगंगानगर के पास एक प्रसिद्ध मंदिर है जो किस देवता को समर्पित है?
    - (अ) भगवान राम
    - (ब) भगवान हनुमान
    - (स) भगवान कृष्ण
    - (द) भगवान शिव
  5. गंगानगर को वर्ष में जिला मुख्यालय के रूप में नामित किया गया था?
    - (अ) 1949
    - (ब) 1947
    - (स) 1948
    - (द) 1946
  6. बीकानेर शहर की स्थापना किस वर्ष में हुई थी ?
    - (अ) 1487
    - (ब) 1488
    - (स) 1496
    - (द) 1498

7. Junagarh fort was built by :  
 (A) Rao Raja Rai Singh  
 (B) Rao Nar Singh  
 (C) Rao Jait Singh  
 (D) Rao Kalyan Mal
8. Which of the following tourist place in Rajasthan is a symbol of Hindu-Muslim unity and harmony  
 (A) Ranakpur-Pali  
 (B) Dilwara-Abu  
 (C) RamDevra-Jaisalmer  
 (D) Srinathji-Nathdwara
9. Poet SuryamalMisran's book 'Veer Satsai' is written in which language  
 (A) Dingle  
 (B) Prakrat  
 (C) Sanskrit  
 (D) Pingle
10. Karni Mata is believed to be incarnation of the Goddess \_\_\_\_\_  
 (A) Saraswati  
 (B) Lakshmi  
 (C) Mehai  
 (D) Jawala Devi
11. \_\_\_\_\_ a city in Ganganagar, functions as an agricultural hub following the construction of the Ganges Canal.  
 (A) Palmpur  
 (B) Anupgarh  
 (C) Bijnaur  
 (D) Padampur
12. The famous temple near Bikaner which is highly revered amongst Bishnoisis:  
 (A) Mukam Temple  
 (B) Shri Laxminath temple  
 (C) Shiv Bari Temple  
 (D) Bhandasar Jain Temple
7. जूनागढ़ किला किसके द्वारा बनवाया गया था?  
 (अ) राव राजा राय सिंह  
 (ब) राव नर सिंह  
 (स) राव जैत सिंह  
 (द) राव कल्याण मल
8. राजस्थान में निम्नलिखित में से कौनसा पर्यटन स्थल हिन्दू-मुस्लिम एकता और सद्भाव का प्रतीक है ?  
 (अ) रणकपुर-पाली  
 (ब) दिलवाडा-आबू  
 (स) रामदेवरा-जैसलमेर  
 (द) श्रीनाथजी-नाथद्वारा
9. कवि सुर्यमल मिश्रण की पुस्तक "वीरसत्सई" किस भाषा में लिखी गई है ?  
 (अ) डिंगल  
 (ब) प्राकृत  
 (स) संस्कृत  
 (द) पिंगल
10. करणी माता को ..... के नाम से भी जाना जाता है।  
 (अ) सरस्वती  
 (ब) लक्ष्मी  
 (स) मेहाई  
 (द) ज्वाला देवी
11. .... गंगानगर का यह शहर, गंगानहर के निर्माण के बाद एक कृषि केन्द्र के रूप में कार्य करता है?  
 (अ) पालमपुर  
 (ब) अनूपगढ़  
 (स) बिजनौर  
 (द) पदमपुर
12. बीकानेर के पास प्रसिद्ध मंदिर जो बिश्नोइयों के बीच अत्यधिक पूजनीय है?  
 (अ) मुकाम मंदिर  
 (ब) श्री लक्ष्मीनाथ मंदिर  
 (स) शिवबारी मंदिर  
 (द) भांडासर जैन मंदिर

13. Total area of Rajasthan state is \_\_\_\_\_ Sq. Miles  
(A) 1,11,152  
(B) 1,21,576  
(C) 1,32,140  
(D) 1,52,570

14. State bird of Rajasthan is  
(A) Peacock  
(B) Godawan  
(C) Saras  
(D) Myna

15. \_\_\_\_\_ is a temple dedicated to Maa  
gayatri in Sri Ganganagar  
(A) Gayatri Vidyapeeth  
(B) Gayatri Mandir  
(C) Gayatri Temple  
(D) Gayatri Sthaan

16. The famous canal built by Maharaj Ganga  
Singh of Bikaner is also known as  
(A) Deokali Canal  
(B) Durgavati Canal  
(C) Ganga Canal  
(D) Narmada Canal

17. Which Wildlife Sanctuary is located near  
Bikaner:  
(A) Ranthambore National Park  
(B) Kanha National Park.  
(C) Sariska National Park  
(D) Gajner Wildlife Sanctuary

18. Bikaner Region is host to which migratory big  
bird:  
(A) Vulture  
(B) Crane  
(C) Eagle  
(D) Hawk

13 राजस्थान राज्य का कुल क्षेत्रफल लगभग .....  
वर्गमील है  
(अ) 1,11,152  
(ब) 1,21,576  
(स) 1,32,140  
(द) 1,52,570

14 राजस्थान का राज्य पक्षी है ?  
(अ) मोर  
(ब) गोडावन  
(स) सारस  
(द) मैना

15 ..... श्रीगंगानगर में मां गायत्री को समर्पित एक  
मंदिर है?  
(अ) गायत्री विद्यापीठ  
(ब) गायत्री मंदिर  
(स) गायत्री मंदिर  
(द) गायत्री स्थान

16 बीकानेर के महाराज गंगा सिंह द्वारा निर्मित प्रसिद्ध नहर  
को इस नाम से भी जाना जाता है?  
(अ) देव काली नहर  
(ब) दुर्गावती नहर  
(स) गंगा नहर  
(द) नर्मदा नहर

17 बीकानेर के पास कौनसा वन्यजीव अभयारण्य स्थित है ?  
(अ) रणथम्बौर राष्ट्रीय उद्यान  
(ब) कान्हा राष्ट्रीय उद्यान  
(स) सरिस्का राष्ट्रीय उद्यान  
(द) गजनेर वन्यजीव अभयारण्य

18 बीकानेर क्षेत्र किस प्रवासी बड़े पक्षी की मेजबानी करता  
है?  
(अ) गिद्ध  
(ब) क्रेन  
(स) चील  
(द) बाज

19. National Research Center for camels is situated in which city of Rajasthan?  
 (A) Jaipur  
 (B) Jodhpur  
 (C) Bikaner  
 (D) Jaisalmer
20. White Rats in Karni Mata temple are known as?  
 (A) Kaba  
 (B) Gaura  
 (C) Kala  
 (D) Raata
21. Famous sheep breed from the Bikaner district is known as  
 (A) Jaisalmeri  
 (B) Magra  
 (C) Sonari  
 (D) Marwari
22. The Famous Laxmi Vilas Palace in Bikaner is now operating as a  
 (A) Hostel  
 (B) Hotel  
 (C) Hospital  
 (D) None of the above
23. Gajner Palace was built in the year:  
 (A) 1774  
 (B) 1784  
 (C) 1794  
 (D) 1764
24. The royal crematorium of Bikaner is known as  
 (A) Devi Kund  
 (B) Raj Kund  
 (C) Rao Kund  
 (D) None of the above
19. पहला राष्ट्रीय ऊंट अनुसंधान केन्द्र राजस्थान के किस शहर में स्थित है?  
 (अ) जयपुर  
 (ब) जोधपुर  
 (स) बीकानेर  
 (द) जैसलमेर
20. करणी माता के मंदिर में पाये जाने वाले सफेद चूहों को कहा जाता है?  
 (अ) काबा  
 (ब) गौरा  
 (स) काला  
 (द) राता
21. बीकानेर जिले की एक प्रसिद्ध भेड़ की नस्ल को इस नाम से भी जाना जाता है?  
 (अ) जैसलमेरी  
 (ब) मगरा  
 (स) सोनारी  
 (द) मारवाडी
22. बीकानेर में प्रसिद्ध लक्ष्मी विलास पैलेस अब एक ..... के रूप में काम कर रहा है?  
 (अ) छात्रावास  
 (ब) होटल  
 (स) अस्पताल  
 (द) इनमें से कोई भी नहीं
23. गजनेर पैलेस किस वर्ष में बनाया गया था?  
 (अ) 1774  
 (ब) 1784  
 (स) 1794  
 (द) 1764
24. बीकानेर की शाही अंतिम स्थली को इस नाम से भी जाना जाता है?  
 (अ) देवीकुंड  
 (ब) राज कुंड  
 (स) रावकुंड  
 (द) इनमें से कोई भी नहीं

25. A small town near Bikaner is famous amongst bird watchers is:  
 (A) Bharatpur  
 (B) Sariska  
 (C) Jorbeed  
 (D) Ranthambore
26. Hanumangarh was founded in the year:  
 (A) 255 AD  
 (B) 355 AD  
 (C) 455 AD  
 (D) 555 AD
27. Which king changed the name of the city from Bhatner to Hanumangarh?  
 (A) Raja Suraj Singh  
 (B) Raja Rai Singh  
 (C) Raja Karn Singh  
 (D) None of the above
28. Bhatner fort is located on the banks of the river  
 (A) Luni  
 (B) Ghaggar  
 (C) Banas  
 (D) Mahi
29. What is the name of the festival which is held in the memory of Shri Gogaji is known as?  
 (A) Nagaur Fair  
 (B) Lakhi Fair  
 (C) Godamedi Fair  
 (D) Pushkar Fair
30. The famed Laila Majnu Tomb is situated in the \_\_\_\_\_ village, near Sri Ganganagar.  
 (A) Bror  
 (B) Mukalawa  
 (C) Binjaur  
 (D) Amargarh
25. बीकानेर के पास एक छोटा सा शहर पक्षी दर्शन पर्यटन के लिये प्रसिद्ध है ?  
 (अ) भरतपुर  
 (ब) सरिरका  
 (स) जोरबीड  
 (द) रणथम्बीर
26. हनुमानगढ की स्थापना किस वर्ष में हुई थी?  
 (अ) 255 ईस्वी  
 (ब) 355 ईस्वी  
 (स) 455 ईस्वी  
 (द) 555 ईस्वी
27. किस राजा ने शहर का नाम भटनेर से बदलकर हनुमानगढ कर दिया?  
 (अ) राजा सूरज सिंह  
 (ब) राजाराय सिंह  
 (स) राजा कर्ण सिंह  
 (द) इनमें से कोई भी नहीं
28. भटनेर का किला नदी के किनारे स्थित है?  
 (अ) लूनी  
 (ब) घग्गर  
 (स) बनास  
 (द) माही
29. श्री गोगाजी की स्मृति में आयोजित होने वाले उत्सव का क्या नाम है?  
 (अ) नागौर मेला  
 (ब) लखी मेला  
 (स) गोदामेडी मेला  
 (द) पुष्कर मेला
30. प्रसिद्ध लैला मजनू मकबरा श्रीगंगानगर के पास \_\_\_\_\_ गांव में स्थित है?  
 (अ) ब्रोर  
 (ब) मुकलावा  
 (स) बिजौर  
 (द) अमरगढ

31. A famous site near Hanumangarh where relics from Indus valley civilization was unearthed:  
 (A) Lothal  
 (B) Rupar  
 (C) Kalibangan  
 (D) Dholavira
32. Who is also known as "Marudhar Ka Kalidas" ?  
 (A) Chandra Singh Birkali  
 (B) Col. James Toad  
 (C) L.P. Tessitori  
 (D) Nathmal Joshi
33. Masitavali head is the entry point of Asia is largest irrigation project –Indira Gandhi Nehar Pariyojna. This is near the city of  
 (A) Bikaner  
 (B) Jaipur  
 (C) Hanumangarh  
 (D) Jhunjhunu
34. Who built the temple of Goddess Bhadrakali  
 (A) Maharaj Anup Singh  
 (B) Maharaja Ram Singh  
 (C) Maharaj Sarup Singh  
 (D) Maharaj Sujan Singh
35. Tourism contributes for about \_\_\_\_\_ % in economy of Rajasthan  
 (A) 5  
 (B) 15  
 (C) 25  
 (D) 35
36. PRASAD scheme of Ministry of Tourism is related with which kind of tourism  
 (A) Adventure  
 (B) Pilgrimage  
 (C) Rural  
 (D) Food
- 31 हनुमानगढ़ के पास एक प्रसिद्ध स्थल जहाँ सिंधु घाटी सभ्यता के अवशेष मिले थे?  
 (अ) लोथल  
 (ब) रूपार  
 (स) कालीबंगा  
 (द) धोलावीरा
- 32 किन्हें 'मरुधरा का कलिदास' उपनाम से जाना जाता है?  
 (अ) चन्द्रसिंह बिरकाली  
 (ब) कर्नल जेम्स टॉड  
 (स) एल.पी. टैस्सिटोरी  
 (द) नथमल जोशी
- 33 मासितावली हेड एशिया की सबसे बड़ी सिंचाई परियोजना—इंदिरा गांधी नहर परियोजना का प्रवेश बिन्दु है, यह किस शहर के पास है?  
 (अ) बीकानेर  
 (ब) जयपुर  
 (स) हनुमानगढ़  
 (द) झुंझुनू
- 34 देवी भद्रकाली का मंदिर किसने बनवाया?  
 (अ) महाराज अनूप सिंह  
 (ब) महाराज राम सिंह  
 (स) महाराज सरूप सिंह  
 (द) महाराज सुजान सिंह
- 35 पर्यटन वर्तमान में राजस्थान की अर्थव्यवस्था में लगभग .. ..... प्रतिशत का योगदान देता है?  
 (अ) 5  
 (ब) 15  
 (स) 25  
 (द) 35
- 36 पर्यटन मंत्रालय की प्रसाद (PRASAD) योजना किस प्रकार के पर्यटन से सम्बन्धित है ?  
 (अ) साहसिक  
 (ब) तीर्थयात्रा  
 (स) ग्रामीण  
 (द) भोजन



37. Shilamata in Hanumangarh is also known as \_\_\_\_\_  
 (A) Shila devi  
 (B) Shila Peer  
 (C) Shila Maa  
 (D) Shila baba
38. Sri Ganganagar airport is also known as \_\_\_\_\_ airport  
 (A) Lalgarh  
 (B) Lalnagar  
 (C) Laila garh  
 (D) Laila Nagar
39. Gogamedi fair in Hanumangarh has special significance for worship of  
 (A) Rat  
 (B) Horse  
 (C) Cow  
 (D) Serpent
40. Shri Gurudwara Kabutar Sahib is located at  
 (A) Bhatner  
 (B) Nohar  
 (C) Talwadha  
 (D) Kesriya
41. Mata Bhadrakali Temple was constructed to fulfill the desire of which Mughal King  
 (A) Shahjahan  
 (B) Akbar  
 (C) Aurangzeb  
 (D) Jahangir
42. Which of the following district does not share boarder with bikaner  
 (A) Shriganganagar  
 (B) Hanumangarh  
 (C) Nagaur  
 (D) Jhunjhunu
37. हनुमानगढ में शिला माता को ..... के रूप में भी जाना जाता है?  
 (अ) शिला देवी  
 (ब) शीला पीर  
 (स) शीला माँ  
 (द) शीला बाबा
38. श्रीगंगानगर हवाई अड्डे को ..... हवाई अड्डे के रूप में भी जाना जाता है?  
 (अ) लालगढ  
 (ब) लालनगर  
 (स) लैलागढ  
 (द) लैलानगर
39. हनुमानगढ में गोगा मेडी मेला में ..... की पूजा का विशेष महत्व है?  
 (अ) चूहा  
 (ब) घोडा  
 (स) गाय  
 (द) साँप
40. श्री गुरुद्वारा कबुतर साहिब कहाँ स्थित है?  
 (अ) भटनेर  
 (ब) नोहर  
 (स) तलवाडा  
 (द) केसरिया
41. माता भद्रकाली मंदिर का निर्माण किस मुगल राजा की इच्छा को पूरा करने के लिए किया गया था?  
 (अ) शाहजहाँ  
 (ब) अकबर  
 (स) औरंगजेब  
 (द) जहांगीर
42. निम्न में से कौनसा जिला बीकानेर का सीमावर्ती नहीं है?  
 (अ) श्रीगंगानगर  
 (ब) हनुमानगढ  
 (स) नागौर  
 (द) झुंझुनू

43. What is the RTO Code of Bikaner  
 (A) RJ - 06  
 (B) RJ - 07  
 (C) RJ - 08  
 (D) RJ - 09
44. Sir Chotu Ram Memorial Museum situated at \_\_\_\_\_, near Hanuman garh is a popular tourist place  
 (A) Sangaria  
 (B) Bhadra  
 (C) Rawatsar  
 (D) Kalibanga
45. \_\_\_\_\_, now a hotel was a residence of erstwhile ruler of Bika Rathore clan of Rajputs in Hanumangarh.  
 (A) Raj Palace  
 (B) Raja Palace  
 (C) RajviPalce  
 (D) Maharaj Palace
46. \_\_\_\_\_ city is often referred to as food basket of Rajasthan  
 (A) Sri Ganganagar  
 (B) Hanumangarh  
 (C) Sujangarh  
 (D) Udaipur
47. \_\_\_\_\_ is a hybrid citrus fruit which is a popular horticulture product grown in Sri Ganganagar district  
 (A) Orange  
 (B) Kinnow  
 (C) Lemon  
 (D) Lime
48. The famous tomb of \_\_\_\_\_, near Anupgarh city is a famous tourist destination of Sri Ganganagar  
 (A) Shiri Farhad  
 (B) Laila Majnu  
 (C) Soni Mahiwal  
 (D) Heer Ranjha
43. बीकानेर का परिवहन कोड क्या है।  
 (अ) RJ - 06  
 (ब) RJ - 07  
 (स) RJ - 08  
 (द) RJ - 09
44. सर छोटू राम स्मारक संग्रहालय हनुमानगढ़ के पास ..... में स्थित एक लोकप्रिय पर्यटन स्थल है?  
 (अ) संगरिया  
 (ब) भद्र  
 (स) रावतसारी  
 (द) कालीबंगा
45. .... अब एक होटल हनुमानगढ़ में राजपूतों के बीका राठौड़ वंश के पूर्व शासक का निवास था?  
 (अ) राज पैलेस  
 (ब) राजा पैलेस  
 (स) राजवी पैलेस  
 (द) महाराज पैलेस
46. .... शहर को अक्सर राजस्थान की खाद्य टोकरी के रूप में जाना जाता है?  
 (अ) श्री गंगानगर  
 (ब) हनुमानगढ़  
 (स) सुजानगढ़  
 (द) उदयपुर
47. .... एक संकर खट्टे फल है जो श्रीगंगानगर जिले में उगाया जाने वाला एक लोकप्रिय बागवानी उत्पाद है?  
 (अ) संतरा  
 (ब) किन्नू  
 (स) नींबू  
 (द) मौसंबी
48. अनूपगढ़ शहर के पास ..... का प्रसिद्ध मकबरा श्रीगंगानगर का एक प्रसिद्ध पर्यटन स्थल है?  
 (अ) शिरी फरहाद  
 (ब) लैला मजनू  
 (स) सोनी महिवाल  
 (द) हीर रांझा

49. Around 120 km from Hanumangarh lies the famous temple of \_\_\_\_\_ who was a warrior  
 (A) Shri Gogaji  
 (B) Maa Bhadrakali  
 (C) Pabuji  
 (D) Ramdevji
50. The Anupgarhfort, Sri Ganganagar was built in the year \_\_\_\_\_  
 (A) 1689  
 (B) 1789  
 (C) 1589  
 (D) 1489
51. One of the most famous Haveli of Bikaner is:  
 (A) Patwon ki Haveli  
 (B) Char Chowk Haveli  
 (C) Rampuria Haveli  
 (D) Mandawa Haveli
52. The famous temple which is near Bikaner and is built on the backyard of a lake  
 (A) Kodamdesar Temple  
 (B) Deshnok Temple  
 (C) Shiv Bari Temple  
 (D) Bhandasar Jain Temple
53. Anupgarh fort is close to the border of which neighboring country  
 (A) Pakistan  
 (B) China  
 (C) Afghanistan  
 (D) Nepal
54. \_\_\_\_\_ border situated in the town of Sri Ganganagar  
 (A) Hind Mal Kot  
 (B) Attari  
 (C) Wagah  
 (D) Husaini Wala
49. हनुमानगढ़ से लगभग 120 किलोमीटर दूर प्रसिद्ध योद्धा \_\_\_\_\_ का मंदिर स्थित है?  
 (अ) श्री गोगा जी  
 (ब) माँ भद्रकाली  
 (स) पाबू जी  
 (द) रामदेव जी
50. अनूपगढ़ किला, श्रीगंगानगर वर्ष \_\_\_\_\_ में बनाया गया था?  
 (अ) 1689  
 (ब) 1789  
 (स) 1589  
 (द) 1489
51. बीकानेर की सबसे प्रसिद्ध हवेली में से एक है?  
 (अ) पटवों की हवेली  
 (ब) चार चौक हवेली  
 (स) रामपुरिया हवेली  
 (द) मंडावा हवेली
52. प्रसिद्ध मंदिर जो बीकानेर के पास है और एक झील के पिछवाड़े पर बना है?  
 (अ) कोडमदेसर मंदिर  
 (ब) देशनोक मंदिर  
 (स) शिवबारी मंदिर  
 (द) भांडासर जैन मंदिर
53. अनूपगढ़ किला किस पड़ोसी देश की सीमा के निकट है?  
 (अ) पाकिस्तान  
 (ब) चीन  
 (स) अफगानिस्तान  
 (द) नेपाल
54. \_\_\_\_\_ सीमा श्रीगंगानगर शहर में स्थित है?  
 (अ) हिंद मल कोट  
 (ब) अटारी  
 (स) वाघा  
 (द) हुसैनी वाला

55. Present Governor of the state of Rajasthan is  
 (A) Lalji Tandon  
 (B) Kalraj Mishra  
 (C) Motilal Vohra  
 (D) Ashok Gahlot
56. Where is the head office of Rajasthan Tourism Development Corporation (RTDC) located  
 (A) Udaipur  
 (B) Jaipur  
 (C) Jodhpur  
 (D) Ajmer
57. The museum in Junagarh fort was set up by:  
 (A) Maharaj Sadul Singh  
 (B) Maharaj Lal Singh  
 (C) Maharaj Karni Singh  
 (D) Maharaj Ganga Singh
58. The famous Karnimata Temple is located near Bikaner in a small town called.....  
 (A) Napasar  
 (B) Deshnok  
 (C) Nokha  
 (D) Nagaur
59. Buddha Johad Gurudwara is located in \_\_\_\_\_ village in Ganganagar  
 (A) Bror  
 (B) Dabla  
 (C) Padampur  
 (D) None of the above
60. Sri Ganganagar is located near the state border of \_\_\_\_\_ -  
 (A) Haryana  
 (B) Delhi  
 (C) Punjab  
 (D) None of the above
- 55 राजस्थान राज्य के वर्तमान राज्यपाल हैं ?  
 (अ) लालजी टंडन  
 (ब) कलराज मिश्र  
 (स) मोतीलाल वोहरा  
 (द) अशोक गहलोत
- 56 राजस्थान पर्यटन विकास निगम (RTDC) का प्रधान कार्यालय कहीं पर स्थित हैं ?  
 (अ) उदयपुर  
 (ब) जयपुर  
 (स) जोधपुर  
 (द) अजमेर
- 57 जूनागढ़ किले में संग्रहालय किसके द्वारा स्थापित किया गया था ?  
 (अ) महाराज सादुल सिंह  
 (ब) महाराज लाल सिंह  
 (स) महाराज करणी सिंह  
 (द) महाराज गंगा सिंह
- 58 प्रसिद्ध करणी माता मंदिर बीकानेर के निकट किस छोटे से कस्बे में स्थित है ?  
 (अ) नापासारी  
 (ब) देशनोक  
 (स) नोखा  
 (द) नागौरी
- 59 बुड़डा जोहड गुरुद्वारा गंगानगर में ..... गांव में स्थित है?  
 (अ) ब्रोर  
 (ब) डबला  
 (स) पदमपुर  
 (द) इनमें से कोई भी नहीं
- 60 श्रीगंगानगर ..... की राज्य सीमा के पास स्थित है?  
 (अ) हरियाणा  
 (ब) दिल्ली  
 (स) पंजाब  
 (द) इनमें से कोई नहीं

61. A majority of people in Sri Ganganagar district speak the following languages  
 (A) Bagri and Punjabi  
 (B) Punjabi and Marwari  
 (C) Punjabi and Rajasthani  
 (D) None of the above
62. \_\_\_\_\_ is a famous ghazal singer born in Sri Ganganagar  
 (A) Pankaj Udhas  
 (B) Jagjit Singh  
 (C) Chitra Singh  
 (D) Bhupendra Singh
63. Sri Ganganagar is part of which famous desert?  
 (A) Arabian  
 (B) Thar  
 (C) Gobi  
 (D) Sahara
64. Sri Ganganagar is a city, named after Maharaja Ganga Singh, who was the Maharaja of \_\_\_\_\_  
 (A) Jodhpur  
 (B) Bikaner  
 (C) Udaipur  
 (D) None of the above
65. The Utsa art is one of the most significant parts of the culture of \_\_\_\_\_ city  
 (A) Bikaner  
 (B) Jodhpur  
 (C) Udaipur  
 (D) Jaipur
66. Rammat which is a \_\_\_\_\_ is a specialty of Bikaner city  
 (A) Folk Instrument  
 (B) Traditional Folk Drama  
 (C) Sports Activity  
 (D) None of the above
61. श्रीगंगानगर जिले के अधिकांश लोग निम्नलिखित भाषाएं बोलते हैं?  
 (अ) बागरी और पंजाबी  
 (ब) पंजाबी और मारवाड़ी  
 (स) पंजाबी और राजस्थानी  
 (द) इनमें से कोई नहीं
62. \_\_\_\_\_ एक प्रसिद्ध गजल गायक है जिनका जन्म श्रीगंगानगर में हुआ था?  
 (अ) पंकज उघास  
 (ब) जगजीत सिंह  
 (स) चित्रा सिंह  
 (द) भूपेन्द्र सिंह
63. श्रीगंगानगर किस प्रसिद्ध मरुस्थल का भाग है?  
 (अ) अरबी  
 (ब) थार  
 (स) गोबी  
 (द) सहारा
64. श्रीगंगानगर एक शहर है, जिसका नाम महाराजा गंगा सिंह के नाम पर रखा गया है, जो \_\_\_\_\_ के महाराजा थे?  
 (अ) जोधपुर  
 (ब) बीकानेर  
 (स) उदयपुर  
 (द) इनमें से कोई भी नहीं
65. उत्साकला \_\_\_\_\_ शहर की संस्कृति के सबसे महत्वपूर्ण हिस्सों में से एक है?  
 (अ) बीकानेर  
 (ब) जोधपुर  
 (स) उदयपुर  
 (द) जयपुर
66. रम्मत बीकानेर शहर की संस्कृति की एक \_\_\_\_\_ विशेषता है?  
 (अ) लोक वाद्ययंत्र  
 (ब) पारंपरिक लोक नाटक  
 (स) खेल क्रीडा  
 (द) इनमें से कोई भी नहीं

67. Taalbandi or Dangal is one of the prime folk music forms of \_\_\_\_\_ city  
(A) Bikaner  
(B) Hisar  
(C) Pali  
(D) Ajmer

68. The Bikaner district is divided into \_\_\_\_\_ subdivisions  
(A) 5  
(B) 4  
(C) 6  
(D) 7

69. Shri Kabootar Sahib Gurdwara is located at a distance of about \_\_\_\_\_ km from Hanumangarh.  
(A) 10  
(B) 20  
(C) 40  
(D) 80

70. The historically important Gurdwara of Shaheedan Da also known as Shri Sukha Singh Mehtab Singh Gurudwara, is located in the city of \_\_\_\_\_  
(A) Hanumangarh  
(B) Bikaner  
(C) Ajmer  
(D) Shriganganagar

71. Rashtriya Kala Mandir, an organization related to art and culture, was established in 1951 in \_\_\_\_\_  
(A) Sri Ganganagar  
(B) Bikaner  
(C) Hanumangarh  
(D) None of the above

72. A huge fair is held at Sheetla Mata Vatika in Sri Ganganagar to appease Goddess \_\_\_\_\_ whose fury, it is believed, can cause small pox disease.  
(A) Durga  
(B) Saraswati  
(C) Lakshmi  
(D) None of the above

67. तालबंदी या दंगल ..... शहर के प्रमुख लोक संगीत रूपों में से एक है?  
(अ) बीकानेर  
(ब) हिसार  
(स) पाली  
(द) अजमेर

68. बीकानेर जिले को ..... उपखण्डों में विभाजित किया गया है?  
(अ) 5  
(ब) 4  
(स) 6  
(द) 7

69. श्री कबूतर साहिब गुरुद्वारा हनुमानगढ़ शहर से लगभग... किलोमीटर की दूरी पर स्थित है?  
(अ) 10  
(ब) 20  
(स) 40  
(द) 80

70. शहीदां दा का ऐतिहासिक रूप से महत्वपूर्ण गुरुद्वारा जिसे श्री सुखासिंह मेहताब सिंह गुरुद्वारा के नाम से भी जाना जाता है, ..... शहर में स्थित है?  
(अ) हनुमानगढ़  
(ब) बीकानेर  
(स) अजमेर  
(द) श्रीगंगानगर

71. राष्ट्रीय कला मंदिर, कला और संस्कृति से संबंधित एक संगठन, 1951 में ..... में स्थापित किया गया था?  
(अ) श्रीगंगानगर  
(ब) बीकानेर  
(स) हनुमानगढ़  
(द) इनमें से कोई भी नहीं

72. देवी को प्रसन्न करने के लिए श्रीगंगानगर में शीतला माता वाटिका में एक विशाल मेला आयोजित किया जाता है, जिसके क्रोध से चेचक की बीमारी हो सकती है?  
(अ) दुर्गा  
(ब) सरस्वती  
(स) लक्ष्मी  
(द) इनमें से कोई भी नहीं

73. This festival is also called the 'Kapil Muni Fair' and is held during the month of November (Kartik Purnima).  
 (A) Kolayat Fair  
 (B) Kutch Fair  
 (C) Pushkar Fair  
 (D) None of the above
74. \_\_\_\_\_ is also famous for the exquisite works of art made out of camel Hide  
 (A) Jhalawar  
 (B) Mount Abu  
 (C) Bikaner  
 (D) Shriganganagar
75. Which revolutionary of Rajasthan died in Bareilly prison due to inhuman torture by Britishers  
 (A) Pratap Singh Barhat  
 (B) Kesari Singh Barhat  
 (C) Vijay Singh Pathik  
 (D) Arjun Lal Sethi
76. Who among the following rulers was also an accomplished musician  
 (A) Maharana Sanga  
 (B) Maharana Kumbha  
 (C) MaharawalBappa  
 (D) Raja Maldev
77. State of Rajasthan share its border with \_\_\_\_\_ number of states in India  
 (A) 4  
 (B) 5  
 (C) 6  
 (D) 7
78. State flower of Rajasthan is  
 (A) Rohida  
 (B) Khejri  
 (C) Mahua  
 (D) Rose
- 73 इस त्योहार को 'कपिल मुनिमेला' भी कहा जाता है और यह नवम्बर के महीने (कार्तिक पूर्णिमा) के दौरान आयोजित किया जाता है?  
 (अ) कोलायत मेला  
 (ब) कच्छ मेला  
 (स) पुष्कर मेला  
 (द) इनमें से कोई भी नहीं
- 74 ..... ऊंट की खाल से बनी कला के उत्कृष्ट कार्यों के लिए भी प्रसिद्ध है?  
 (अ) झालावाड  
 (ब) मारुटआबू  
 (स) बीकानेर  
 (द) श्रीगंगानगर
- 75 अंग्रेजों द्वारा अमानवीय यातना के कारण बरेली जेल में राजस्थान के किस क्रांतिकारी की मृत्यु हो गई?  
 (अ) प्रताप सिंह बारहट  
 (ब) केसरी सिंह बारहट  
 (स) विजय सिंह पथिक  
 (द) अर्जुन लाल सेठी
- 76 निम्नलिखित शासकों में से कौन एक कुशल संगीतकार भी था ?  
 (अ) महाराणा सांगा  
 (ब) महाराणा कुम्भा  
 (स) महारावल बप्पा  
 (द) राजामालदेव
- 77 राजस्थान राज्य भारत में ..... राज्यों के साथ अपनी सीमा साझा करता है ?  
 (अ) 4  
 (ब) 5  
 (स) 6  
 (द) 7
- 78 राजस्थान का राज्य पुष्प है ?  
 (अ) रोहिडा  
 (ब) खेजडी  
 (स) महुआ  
 (द) गुलाब

79. Which of the following is not a part of Rajasthan's golden triangle of Tourism  
 (A) Barmer  
 (B) Bikaner  
 (C) Jaisalmer  
 (D) Jodhpur
80. Camel festival is celebrated at  
 (A) Pushkar  
 (B) Jaisalmer  
 (C) Bikaner  
 (D) Jaipur
81. King Bhupat founded which famous city of Rajasthan  
 (A) Udaipur  
 (B) Hanunamgarh  
 (C) Jodhpur  
 (D) Sri Ganganagar
82. This fort is the primary tourist attraction of Hanumangarh.  
 (A) Bhatner Fort  
 (B) Junagarh Fort  
 (C) Amber Fort  
 (D) Mehrangarh Fort
83. Which of the following hotel is converted from Maharana Jagat Singh constructed Jag Niwas palace  
 (A) Ummaid Bhawan Palace  
 (B) Rambagh Palace  
 (C) Lake Palace  
 (D) Shiv Niwas palace
84. Old city of which of the following is listed as world heritage by UNESCO  
 (A) Jaisalmer  
 (B) Jodhpur  
 (C) Jaipur  
 (D) Udaipur
79. निम्न में से कौन राजस्थान के पर्यटन के स्वर्ण त्रिभुज का हिस्सा नहीं है ?  
 (अ) बाडमेर  
 (ब) बीकानेर  
 (स) जैसलमेर  
 (द) जोधपुर
80. ऊंट महोत्सव कहाँ मनाया जाता है ?  
 (अ) पुष्कर  
 (ब) जैसलमेर  
 (स) बीकानेर  
 (द) जयपुर
81. राजा भूपत ने राजस्थान के किस प्रसिद्ध शहर की स्थापना की ?  
 (अ) उदयपुर  
 (ब) हनुमानगढ़  
 (स) जोगपुर  
 (द) श्रीगंगानगर
82. यह किला हनुमानगढ़ का प्रमुख पर्यटक आकर्षण है?  
 (अ) भटनेर किला  
 (ब) जूनागढ़ किला  
 (स) आमेर किला  
 (द) मेहरानगढ़ किला
83. निम्नलिखित में से कौनसा होटल महाराणा जगत सिंह द्वारा निर्मित जग निवास महल से परिवर्तित किया गया है?  
 (अ) उम्मेद भवन पैलेस  
 (ब) रामबाग पैलेस  
 (स) लेक पैलेस  
 (द) शिव निवास पैलेस
84. निम्न में से किस शहर के पुराने हिस्से को यूनेस्को द्वारा विश्व विरासत के रूप में सूचीबद्ध किया गया है ?  
 (अ) जैसलमेर  
 (ब) जोधपुर  
 (स) जयपुर  
 (द) उदयपुर



85. Famous snack from Bikaner is:  
 (A) Chips  
 (B) Chiwda  
 (C) Bhujia  
 (D) Ganthiya
86. Junagarh Fort was completed in the year:  
 (A) 1594  
 (B) 1584  
 (C) 1574  
 (D) 1564
87. Who out of the following is known for sacrificing his life protecting cows  
 (A) Gogaji  
 (B) Tejaji  
 (C) Pabuji  
 (D) All of the above
88. In ancient times following rivers flowed through the Sri Ganganagar area:  
 (A) Ganga  
 (B) Saraswati  
 (C) Yamuna  
 (D) Jhelam
89. \_\_\_\_\_ village near Sri Ganganagar is famed for the remnants of Indus valley civilization  
 (A) Bror  
 (B) Gharsana  
 (C) Karanpur  
 (D) Khata
90. A tourist visiting India from USA will usually require  
 (A) VISA  
 (B) Passport  
 (C) Air ticket  
 (D) All of the above
85. बीकानेर का एक प्रसिद्ध खादय पदार्थ है ?  
 (अ) चिप्स  
 (ब) चिवडा  
 (स) भुजिया  
 (द) गांठिया
86. जूनागढ किला किस वर्ष में पूरा हुआ ?  
 (अ) 1594  
 (ब) 1584  
 (स) 1574  
 (द) 1564
87. निम्नलिखित में से कौन गायों की रक्षा के लिए अपने प्राणों की आहुति देने के लिये जाने जाते हैं ?  
 (अ) गोगाजी  
 (ब) तेजाजी  
 (स) पाबुजी  
 (द) उपरोक्त सभी
88. प्राचीनकाल में निम्नलिखित नदियाँ श्रीगंगानगर क्षेत्र से होकर बहती थी?  
 (अ) गंगा  
 (ब) सरस्वती  
 (स) यमुना  
 (द) झेलम
89. श्रीगंगानगर के पास का गाँव सिंधु घाटी सभ्यता के अवशेषों के लिए प्रसिद्ध है?  
 (अ) ब्रोर  
 (ब) घरसन  
 (स) कर्णपुर  
 (द) खाता
90. संयुक्त राज्य अमेरिका से भारत आने वाले पर्यटक को आम-तौर पर आवश्यकता होगी ?  
 (अ) वीजा  
 (ब) पासपोर्ट  
 (स) हवाई टिकट  
 (द) उपरोक्त सभी

**Rough Work**  
रफ़ कार्य

**Rough Work**  
रफ़ कार्य

## INSTRUCTIONS

- Use of Mobile Phone/Bluetooth Devices or any other electronic gadget in the examination hall is strictly prohibited if any such prohibited material is found with any candidate strict action will be taken by the Authority against him/her as per rule.
- If there is any sort of ambiguity/mistake either of printing or factual nature in Hindi and English version of the question the English version will be treated as standard.

**Warning :** If a candidate is found copying or If any unauthorized material is found in his/her possession, F.I.R. would be lodged against him/her in the Police Station and he/she would be liable to be prosecuted under Section 3 of the **State Prevention of Unfair Means Act, 1992.**

## निर्देश

- मोबाइल फोन / ब्लूटूथ डिवाइस अथवा इलेक्ट्रॉनिक यंत्र का परीक्षा हॉल में प्रयोग पूर्णतया वर्जित है। यदि किसी अभ्यर्थी के पास ऐसी कोई वर्जित सामग्री मिलती है, तो उसके विरुद्ध सख्त प्राधिकारी द्वारा नियमानुसार कठोर कार्यवाही की जावेगी।
- यदि किसी प्रश्न के हिन्दी एवं अंग्रेजी रूपान्तरों में किसी प्रकार की कोई मुद्दा या तथ्यात्मक प्रकार की त्रुटि हो, तो प्रश्न का अंग्रेजी रूपान्तरण मान्य होगा।

**चेतावनी :** अगर कोई अभ्यर्थी नकल करते पकड़ा जाता है या उसके पास से कोई अनधिकृत सामग्री पाई जाती है उस अभ्यर्थी के विरुद्ध पुलिस में प्राथमिकी दर्ज कराई जायेगी और राज्य अनुचित साधनों की रोकथाम अधिनियम, 1992 की धारा 3 के तहत कार्यवाही की जायेगी।

### INSTRUCTIONS FOR MARKING

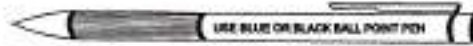

- केवल नीले / काले बॉल पेन से सही गोले को निशान से भरिए।  
Use only Blue /Black Point Pen to darken the appropriate circle.
- कृपया पूरे गोले को गहरे निशान से भरिए।  
Please darken the complete circle.
- प्रत्येक प्रश्न का उत्तर केवल एक ही पूरे गोले में गहरा निशान लगाकर दीजिए जैसा नीचे दिखाया गया है।।  
Darken **ONLY ONE CIRCLE** for each Question as show below.

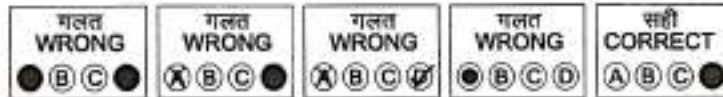

- किसी उत्तर के लिए एक बार गोले में निशान लगाने के पश्चात कोई परिवर्तन अनुमत्य नहीं है।  
No Change in the Answer once marked is allowed.
- उत्तर पत्रिका पर अन्य कहीं कोई निशान न लगाएँ।  
Please do not make any stray mark on the OMR Sheet.
- ओ. एम. आर. उत्तर पत्रिका पर कच्चा काम करना मना है।  
Rough work must not be done on the OMR Sheet.
- प्रत्येक प्रश्न का उत्तर, उत्तर – पत्रिका में दिए गए क्रमांक के सामने संगत गोले में निशान लगाकर दीजिए।  
Mark your answer only in the appropriate space in the OMR Sheet against the Number corresponding to the question

उत्तर पत्रिका निरीक्षक को सौंपने से पहले उम्मीदवार को यह जाँच करनी चाहिए कि अनुक्रमांक एवं मुख्य प्रश्न पुस्तिका संख्या सही ढंग से भर दिये गए और चिन्हित कर दिये गये हैं।

**Before handing over the OMR Sheet to the invigilator the candidate should check that roll number and main test booklet number are filled in and marked correctly.**