

प्रश्न पुस्तिका/QUESTION BOOKLET

पुस्तिका में पृष्ठों की संख्या/Number of Pages in Booklet : 20	
पुस्तिका में प्रश्नों की संख्या/Number of Questions in Booklet : 90	
अवधि/Duration 2.00 घण्टे/Hours	पूर्णांक/Maximum Marks : 90
पेपर कोड : 117 Paper Code :	मुख्य पुस्तिका कोड : B Main Booklet Code :

प्रश्न पुस्तिका क्रमांक
Question Booklet Number

1170540

अभ्यर्थी का नाम

NAME OF THE CANDIDATE _____

अनुक्रमांक

ROLL NO. _____

पिता का नाम

FATHER'S NAME _____

SIGNATURE OF CANDIDATE

SIGNATURE OF INVIGILATOR

INSTRUCTIONS

- Please correctly fill your Roll Number in O.M.R. Sheet Candidate will himself be responsible for filling wrong Roll No.
- At the start of the examination, before attempting the question paper kindly check your test booklet and O.M.R. Answer Sheet and ensure that.
 - The serial numbers of test booklet and O.M.R. answer sheet are same.
 - All pages of test booklet and O.M.R. answer sheet are properly printed. All questions from S.No. 1 to last S.No. 90 are printed and pages from S. No. 1 to last S. No. 20 are there in the question booklet.

In case of any discrepancy/defect the candidate should immediately report the matter to the invigilator for replacement of test booklet and O.M.R. answer sheet. No claim/objection in this regard will be entertained after ten minutes of start of examination. Candidate will be liable for it.

- There is no negative marking
- All questions carry equal marks.
- Only one answer is to be given for each question.
- If more than one answers are marked, it would be treated as wrong answer.
- Each question has four alternative responses marked serially as (A), (B), (C), (D). Candidate has to darken only one circle indicating the correct answer on the Answer Sheet using BLUE / BLACK BALL POINT PEN.

PLEASE READ LAST PAGE FOR MORE INSTRUCTION.

निर्देश

- कृपया अपना रोल नम्बर ओ.एम.आर. पत्रक पर सावधानीपूर्वक सही भरें। गलत रोल नंबर भरने पर परीक्षार्थी स्वयं उत्तरदायी होगा।
- प्रश्न-पत्र हल करने से पूर्व, परीक्षा प्रारम्भ होते ही प्रश्न-पत्र पुस्तिका एवं ओ.एम.आर. उत्तर-पत्रक की भली-भाँति जाँच कर यह सुनिश्चित कर लें कि :
 - प्रश्न-पत्र पुस्तिका एवं ओ.एम.आर. उत्तर-पत्रक के क्रमांक एक समान हैं।
 - प्रश्न-पत्र पुस्तिका एवं ओ.एम.आर. उत्तर-पत्रक के सभी पृष्ठ सही छपे हुए प्रश्न-पत्र पुस्तिका में प्रश्न सं. 1 से अन्तिम क्रमांक 90 तक सभी प्रश्न क्रमवार मुद्रित हैं एवं सभी पृष्ठ क्रमवार 1 से 20 तक मौजूद हैं।
 - किसी भी प्रकार की विसंगति होने या दोषपूर्ण होने पर प्रश्न-पत्र पुस्तिका एवं ओ.एम.आर. उत्तर-पत्रक का दूसरा लिफाफा अभिजागर से प्राप्त कर लें। परीक्षा प्रारम्भ होने के 10 मिनट के पश्चात् ऐसी स्थिति में किसी दावे/आपत्ति पर कोई विचार नहीं किया जावेगा। उसमें समस्त जिम्मेदारी अभ्यर्थी की होगी।
- कोई ऋणात्मक अंकन नहीं है।
- सभी प्रश्नों के अंक समान हैं।
- प्रत्येक प्रश्न का केवल एक ही उत्तर दीजिए।
- एक से अधिक उत्तर देने की दशा में प्रश्न के उत्तर को गलत माना जायेगा।
- प्रत्येक प्रश्न के चार वैकल्पिक उत्तर दिए गए हैं, जिन्हें क्रमशः (अ), (ब), (स), (द) अंकित किया गया है। अभ्यर्थी को सही उत्तर निर्दिष्ट करते हुए उनमें से केवल एक गोले को उत्तर-पत्रक पर नीले/काले बॉल प्वाइंट पेन से गहरा करना है।

कृपया अन्तिम पेज पर अन्य निर्देश पढ़ें।

इस परीक्षा पुस्तिका को तब तक न खोलें जब तक कहा न जाए/Do not open this test booklet until you are asked to do so.

JJ102-0

1. What type of stone is Jain temples of Jaisalmer made of?
 (A) Red sandstone
 (B) Limestone
 (C) Steatite
 (D) Yellow sandstone
 2. Which of the following is NOT a major tourist attraction in Jaisalmer?
 (A) Camel riding
 (B) Desert safari
 (C) Water surfing
 (D) Camping
 3. Satyajit Ray's famous Feluda stories and corresponding movie , Sonar Kela forms an important plot point in which of the following forts?
 (A) Jaisalmer fort
 (B) Nahargarh fort
 (C) Chittorgarh Fort
 (D) Amer Fort
 4. Which of the following villages is considered haunted by the locals and tourist?
 (A) Kumbhalgarh
 (B) Mandawa
 (C) Kuldhara
 (D) Chandelao
 5. Jaisalmer War museum has an audio visual room where they screen movies about the longewala battle and India-Pakistan war 1965. One can also see an interview with _____ who was a crucial part of Longewala battle.
 (A) Major Kuldip Singh Chandpuri
 (B) Captain Vikram Batra
 (C) Major Mohit Sharma
 (D) Brigadier Mohammad Usman
 6. This region was known as Mallani.
 (A) Jaisalmer
 (B) Jodhpur
 (C) Jaipur
 (D) Barmer
1. जैसलमेर के जैन मंदिर किस प्रकार के पत्थर से बने हैं?
 (अ) लाल बलुआ पत्थर
 (ब) चूना पत्थर
 (स) साबुन पत्थर
 (द) पीला बलुआ पत्थर
 2. निम्नलिखित में से कौन जैसलमेर में एक प्रमुख पर्यटक आकर्षण नहीं है?
 (अ) ऊंट सवारी
 (ब) डेजर्ट सफारी
 (स) वाटर सर्फिंग
 (द) कैम्पल गाना
 3. सत्यजीत रे की प्रसिद्ध फेलुदा कहानियां एवं सिनेमा निम्नलिखित में से किस किले में एक महत्वपूर्ण कथानक बिन्दु बनाती है ?
 (अ) जैसलमेर किला
 (ब) नाहरगढ़ किला
 (स) धित्तौड़गढ़ किला
 (द) आमेर किला
 4. निम्नलिखित में से कौनसा गाँव स्थानीय लोगों और पर्यटकों द्वारा प्रेत बाधित माना जाता है?
 (अ) कुम्भलगढ़
 (ब) मंडावा
 (स) कुलधरा
 (द) चंदेलाव
 5. जैसलमेर युद्ध संग्रहालय में एक दृश्य-श्रव्य कक्ष है जहाँ लोंगे वाला युद्ध और भारत-पाकिस्तान युद्ध 1965 के बारे में फिल्में प्रदर्शित करते हैं। _____ जो कि लोंगे वाला युद्ध के एक महत्वपूर्ण हिस्सा थे, का साक्षात्कार भी यहाँ देखा जा सकता है?
 (अ) मेजर कुलदीप सिंह चांदपुरी
 (ब) कैप्टन विक्रम बत्रा
 (स) मेजर मोहित शर्मा
 (द) ब्रिगेडियर मोहम्मद उस्मान
 6. _____ क्षेत्र को मल्लानी के नाम से जाना जाता था
 (अ) जैसलमेर
 (ब) जोधपुर
 (स) जयपुर
 (द) बाड़मेर

7. Who established the present city of Barmer:

- (A) Bahada Rao
- (B) Rawat Bhima
- (C) Rawat Luka
- (D) None of the above

8. Barmer was established in the year _____

- (A) 1522AD
- (B) 1532AD
- (C) 1552AD
- (D) 1542AD

9. Which garden complex houses Chhatris or royal cenotaphs of the Maharajas of Jaisalmer state?

- (A) Bada Bagh
- (B) Brindavan Garden
- (C) Lal Bagh
- (D) Chambal Garden

10. An unfathomable legend lies in this abandoned village located 18 km from the city of Jaisalmer. It was like the entire town vanished in the course of a single night. Which village is it?

- (A) Bhangarh
- (B) Barmer
- (C) Fatehpur Sikri
- (D) Kuldhara

11. Kiradu Temples are a cluster of _____ temples:

- (A) 4
- (B) 6
- (C) 5
- (D) 7

12. Jogmaya temple in Barmer is also known as:

- (A) Garh Mandir
- (B) Jag Mandir
- (C) Grah Mandir
- (D) None of the above.

7. बाडमेर के वर्तमान शहर की स्थापना किसने की ?

- (अ) बहादा राव
- (ब) रावत भीमा
- (स) रावत लुका
- (द) इनमें से कोई भी नहीं

8. बाडमेर की स्थापना वर्ष में हुई थी?

- (अ) 1522 ईस्वी
- (ब) 1532 ईस्वी
- (स) 1552 ईस्वी
- (द) 1542 ईस्वी

9. किस उद्यान परिसर में जैसलमेर राज्य के महाराजाओं की छत्रियां या शाही स्मारक हैं?

- (अ) बडा बाग
- (ब) ब्रिंदावन बाग
- (स) लाल बाग
- (द) चंबल बाग

10. जैसलमेर शहर से 18 किलोमीटर दूर स्थित इस परित्यक्त गांव में किवदन्ती है कि एक ही रात में पूरा गांव गायब हो गया, यह कौनसा गांव है ?

- (अ) भानगढ
- (ब) बाडमेर
- (स) फतेहपुरसीकरी
- (द) कुलधरा

11. किराडू मंदिर मंदिरों का एक समूह है?

- (अ) 4
- (ब) 6
- (स) 5
- (द) 7

12. बाडमेर में जोग माया मंदिर को इस रूप में भी जाना जाता है?

- (अ) गढ़ मंदिर
- (ब) जग मंदिर
- (स) ग्रह मंदिर
- (द) इनमें से कोई भी नहीं

13. Nagnechi Mata Temple has fair during _____ festival

- (A) Diwali
- (B) Navratri
- (C) Holi
- (D) Saawan

14. Shri Nakoda Jain temple was built in _____

- (A) 4th century
- (B) 3rd century
- (C) 2nd century
- (D) None of the above

15. _____ invaded the Shri Nakoda Jain temple in 13th century :

- (A) Akbar
- (B) Shahjahan
- (C) Alamshah
- (D) Jahangir

16. The famous Temple in Khed , Near Barmer is dedicated to Lord _____ :

- (A) Lord Vishnu
- (B) Lord Krishna
- (C) Lord Rama
- (D) Lord Shiva

17. Rani Bhatiyani Temple is located in _____ , Barmer

- (A) Jasol
- (B) Khed
- (C) Nakoda
- (D) None of the above

18. Who among the following rulers was also an accomplished musician

- (A) Maharana Sanga
- (B) Maharana Kumbha
- (C) Maharawal Bappa
- (D) Raja Maldev

13 नागनेची माता मंदिर में उत्सव के दौरान मेला लगता है?

- (अ) दिवाली
- (ब) नवरात्रि
- (स) होली
- (द) सावन

14 श्री नकोडा जैन मंदिर में बनाया गया था?

- (अ) चौथी शताब्दी
- (ब) तीसरी शताब्दी
- (स) दूसरी शताब्दी
- (द) इनमें से कोई भी नहीं

15 ने 13वीं शताब्दी में श्री नकोडा जैन मंदिर पर आक्रमण किया?

- (अ) अकबर
- (ब) शाहजहां
- (स) आलमशाह
- (द) जहांगीर

16 बाडमेर के पास खेड में प्रसिद्ध मंदिर भगवान को समर्पित है?

- (अ) भगवान विष्णु
- (ब) भगवान कृष्ण
- (स) भगवान राम
- (द) भगवान शिव

17 रानी भटियानी मंदिर बाडमेर में स्थित है?

- (अ) जसोल
- (ब) खेड
- (स) नाकोडा
- (द) इनमें से कोई भी नहीं

18 निम्नलिखित शासकों में से कौन एक कुशल संगीतकार भी था ?

- (अ) महाराणा सांगा
- (ब) महाराणा कुम्भा
- (स) महारावल बप्पा
- (द) राजा मालदेव

19. Devka Temple is also known as:

- (A) Sun Temple
(B) Moon Temple
(C) Mata Temple
(D) None of the above

20. What is the RTO code of Barmer

- (A) RJ-03
(B) RJ-04
(C) RJ-05
(D) RJ-06

21. Which musical instrument is used by bhopa's in Pabuji ki Phad

- (A) Pungi
(B) Ravanhatha
(C) Manjira
(D) Kundi

22. Safed Akharais temple complex with a

- (A) Lake
(B) Mountain
(C) Garden
(D) None of the above

23. Jaisalmer was ruled by Rajputs of _____ clan

- (A) Chauhan
(B) Rathore
(C) Bhati
(D) Shaktawat

24. On the occasion of Which festival, a "Sawari" Procession is carried out of Iloji.

- (A) Holi
(B) Diwali
(C) Dusherra
(D) Gangaur

19. देवका मंदिर को इस नाम से भी जाना जाता है?

- (A) सूर्य मंदिर
(B) चंद्र मंदिर
(C) माता मंदिर
(D) इनमें से कोई भी नहीं

20. बाड़मेर का परिवहन कोड क्या है

- (A) RJ-03
(B) RJ-04
(C) RJ-05
(D) RJ-06

21. पाबुजी की फड़ में भीपे द्वारा प्रयोग किया जाने वाला लोक वाद्य है

- (A) पुंगी
(B) रावण हत्था
(C) मंजीरा
(D) कुण्डी

22. सफेद अखाड़ा एक मंदिर परिसर है जिसमें _____ है?

- (A) झील
(B) पर्वत
(C) बगीचा
(D) इनमें से कोई नहीं

23. जैसलमेर पर _____ वंश के राजपुतों का शासन था?

- (A) चौहान
(B) राठीड़
(C) भाटी
(D) शक्तावत

24. किस त्यौहार के अवसर पर 'इलौजी' की सवारी निकलती है

- (A) होली
(B) दीपावली
(C) दशहरा
(D) गणगौर

25. Which is an international railway station in Barmer.
 (A) Munabao
 (B) Baniya Sanda Dhura
 (C) Baytu
 (D) Ramsar
26. Tourists can enjoy camel/camel cart safari at _____ in Jaisalmer
 (A) Sam sand dunes
 (B) Osian sand dunes
 (C) Khimsar sand dunes
 (D) None of the above
27. Which revolutionary of Rajasthan died in Bareilly prison due to inhuman torture by Britishers
 (A) Pratap Singh Barhat
 (B) Kesari Singh Barhat
 (C) Vijay Singh Pathik
 (D) Arjun Lal Sethi
28. Total area of Rajasthan state is _____ Sq. Miles
 (A) 1,11,152
 (B) 1,21,576
 (C) 1,32,140
 (D) 1,52,570
29. State bird of Rajasthan is
 (A) Peacock
 (B) Godawan
 (C) Saras
 (D) Myna
30. Where is the head office of Rajasthan Tourism Development Corporation (RTDC) located
 (A) Udaipur
 (B) Jaipur
 (C) Jodhpur
 (D) Ajmer
25. बाड़मेर में अन्तर्राष्ट्रीय रेलवे स्टेशन कौनसा है
 (अ) मुनाबाव
 (ब) बणिया साण्डा धोरा
 (स) बायतु
 (द) रामसर
26. पर्यटक जैलसमेर में _____ में ऊंट/ऊंटगाडी सफारी का आनन्द ले सकते है?
 (अ) सीमेरत के टीले
 (ब) ओशियां के टीले
 (स) खिमसाररेत के टीले
 (द) इनमें से कोई भी नहीं
27. अंग्रेजों द्वारा अमानवीय यातना के कारण बरेली जेल में राजस्थान के किस क्रांतिकारी की मृत्यु हो गई?
 (अ) प्रताप सिंह बारहट
 (ब) केसरी सिंह बारहट
 (स) विजय सिंह पथिक
 (द) अर्जुन लाल सेठी
28. राजस्थान राज्य का कुल क्षेत्रफल लगभग _____ वर्गमील है
 (अ) 1,11,152
 (ब) 1,21,576
 (स) 1,32,140
 (द) 1,52,570
29. राजस्थान का राज्य पक्षी है ?
 (अ) मोर
 (ब) गोडावन
 (स) सारस
 (द) मैना
30. राजस्थान पर्यटन विकास निगम (RTDC) का प्रधान कार्यालय कहाँ पर स्थित है ?
 (अ) उदयपुर
 (ब) जयपुर
 (स) जोधपुर
 (द) अजमेर

31. Which of the following is not a part of Rajasthan's golden triangle of Tourism
 (A) Barmer
 (B) Bikaner
 (C) Jaisalmer
 (D) Jodhpur
32. Camel festival is celebrated at
 (A) Pushkar
 (B) Jaisalmer
 (C) Bikaner
 (D) Jaipur
33. Tourism contributes for about _____ % in economy of Rajasthan
 (A) 5
 (B) 15
 (C) 25
 (D) 35
34. Old city of which of the following is listed as world heritage by UNESCO
 (A) Jaisalmer
 (B) Jodhpur
 (C) Jaipur
 (D) Udaipur
35. Who is the founder of Jaisalmer?
 (A) Maldev Singh
 (B) Raja Jai Singh
 (C) Baijal Singh
 (D) Rawal Jaisal Singh
36. A tourist visiting India from USA will usually require
 (A) VISA
 (B) Passport
 (C) Air ticket
 (D) All of the above
31. निम्न में से कौन राजस्थान के पर्यटन के स्वर्ण त्रिभुज का हिस्सा नहीं है ?
 (अ) बाड़मेर
 (ब) बीकानेर
 (स) जैसलमेर
 (द) जोधपुर
32. ऊंट महोत्सव मनाया जाता है ?
 (अ) पुष्कर
 (ब) जैसलमेर
 (स) बीकानेर
 (द) जयपुर
33. पर्यटन वर्तमान में राजस्थान की अर्थव्यवस्था में लगभग प्रतिशत का योगदान देता है ?
 (अ) 5
 (ब) 15
 (स) 25
 (द) 35
34. निम्न में से किस शहर के पुराने हिस्से को यूनेस्को द्वारा विश्व विरासत के रूप में सूचीबद्ध किया गया है ?
 (अ) जैसलमेर
 (ब) जोधपुर
 (स) जयपुर
 (द) उदयपुर
35. जैसलमेर के संस्थापक कौन थे ?
 (अ) मालदेव सिंह
 (ब) राजा जय सिंह
 (स) बैजल सिंह
 (द) रावल जैसल सिंह
36. संयुक्त राज्य अमेरिका से भारत आने वाले पर्यटक को आम-तौर पर आवश्यकता होगी ?
 (अ) वीजा
 (ब) पासपोर्ट
 (स) हवाई टिकट
 (द) उपरोक्त सभी

37. State of Rajasthan share its border with _____ number of states in India
 (A) 4
 (B) 5
 (C) 6
 (D) 7
38. Legend says, Rani Bhatiyani Temple goddess was a Rajput princess called _____.
 (A) Padmawati
 (B) Swarup
 (C) Saraswati
 (D) Pallavi
39. Juna city was built by:
 (A) Bar Rao
 (B) Rawat Bhima
 (C) Rawat Luka
 (D) None of the above
40. Chintamani Parasnath Jain temple was built in _____
 (A) 14th century
 (B) 15th century
 (C) 16th century
 (D) None of the above
41. Chintamani Parasnath Jain temple interior part features rich inlay work made with _____
 (A) Metal
 (B) Stone
 (C) Glass
 (D) None of the above
42. Shri Nemaji Jivaji Bohra constructed which famous temple
 (A) Ranakpur Jain temple
 (B) Dilwara Temple
 (C) Hutheesing Jain Temple
 (D) Chintamani Parasnath Jain temple
- 37 राजस्थान राज्य भारत में राज्यों के साथ अपनी सीमा साझा करता है ?
 (अ) 4
 (ब) 5
 (स) 6
 (द) 7
- 38 किंवदंती कहती है, रानी भटियानी मंदिर की देवी नामक राजपूत राजकुमारी थी?
 (अ) पद्मावती
 (ब) स्वरूप
 (स) सरस्वती
 (द) पल्लवी
- 39 जूना शहर किसके द्वारा बनाया गया था?
 (अ) बर राव
 (ब) रावत भीम
 (स) रावत लुका
 (द) इसमें से कोई भी नहीं
- 40 चिंतामणि पारसनाथ जैन मंदिर में बनाया गया था?
 (अ) 14 वीं शताब्दी
 (ब) 15 वीं शताब्दी
 (स) 16 वीं शताब्दी
 (द) इनमें से कोई भी नहीं
- 41 चिंतामणि पारसनाथ जैन मंदिर के आंतरिक भाग में के साथ किये गये समृद्ध नक्काशी/जड़ना कार्य है?
 (अ) धातु
 (ब) पथरी
 (स) कांच
 (द) इनमें से कोई भी नहीं
- 42 श्री नेमाजी जीवाजी बोहरा ने किस प्रसिद्ध मंदिर का निर्माण कराया?
 (अ) रणकपुर जैन मंदिर
 (ब) दिलवाडा मंदिर
 (स) हुथी सिंग जैन मंदिर
 (द) चिंतामणि पारसनाथ जैन मंदिर

43. Mahabar Sand Dunes are near which city:
 (A) Bikaner
 (B) Jaisalmer
 (C) Barmer
 (D) None of the above
44. To reach the Mahabar Sand Dunes, one would need to take the _____ highway.
 (A) Barmer-Ahmedabad
 (B) Barmer-Jaisalmer
 (C) Barmer-Jodhpur
 (D) None of the above
45. Safed Akhara, also known as the _____ is near Barmer.
 (A) Sideshwara Mahadev Temple
 (B) Bhavnath Mahadev Temple
 (C) Kandariya Mahadeva Temple
 (D) None of the above.
46. Mallinath fair takes place every year in _____
 (A) Mewa Nagar
 (B) Umarlai
 (C) Tilwara
 (D) Sambhra
47. Mallinath fair is a famous _____ fair
 (A) Kite
 (B) Cattle
 (C) Camel
 (D) None of the above
48. The priest singers, known as _____ are found in Barmer, who compose music in honour of the deities of the region and its war heroes.
 (A) Bhopa
 (B) Rudaali
 (C) Langa
 (D) None of the above
43. महाभार रेत के टीले किस शहर के पास है?
 (अ) बीकानेर
 (ब) जैसलमेर
 (स) बाडमेर
 (द) इनमें से कोई नहीं
44. महाभार रेत के टीलों तक पहुंचने के लिए _____ राजमार्ग से जाना होगा?
 (अ) बाडमेर-अहमदाबाद
 (ब) बाडमेर-जैसलमेर
 (स) बाडमेर-जोधपुर
 (द) इनमें से कोई नहीं
45. सफेद अखाड़ा, जिसे _____ के नाम से जाना जाता है, बाडमेर के पास है?
 (अ) सिद्धेश्वर महादेव मंदिर
 (ब) भगवान महादेव मंदिर
 (स) कंदरिया महादेव मंदिर
 (द) इनमें से कोई नहीं
46. मल्लीनाथ मेला हर वर्ष _____ में होता है?
 (अ) मेवा नगर
 (ब) उमरलाई
 (स) तिलवाड़ा
 (द) सांभरा
47. मल्लीनाथ मेला एक प्रसिद्ध _____ मेला है?
 (अ) पतंग
 (ब) पशु
 (स) ऊंट
 (द) इसमें से कोई भी नहीं
48. बाडमेर में _____ के रूप में जाने वाले पुजारी गायक पाये जाते हैं, जो क्षेत्र के देवताओं और युद्ध नायकों के सम्मान में संगीत की रचना करते हैं?
 (अ) भोपा
 (ब) रुदाली
 (स) लंगा
 (द) इसमें से कोई भी नहीं

49. The folk musicians come from _____ community called the Muslim Dholis (drummers) for most of whom this is the only means of livelihood in Barmer
- (A) Bhopa
(B) Manganiar
(C) Langa
(D) Both B and C
50. Mangala, Bhagyam and Aishwariya are the major _____ in the district Barmer
- (A) Gardens
(B) Oil fields
(C) Forts
(D) None of the above
51. _____ military airbase is situated in Barmer district,
- (A) Phalodi
(B) Makarpura
(C) Uttarlai
(D) None of the above
52. _____ is the official language in Barmer
- (A) Rajasthani
(B) Hindi
(C) English
(D) None of the above
53. The trend of the Thar festival started in the year _____ in order to increase the tourism potential.
- (A) 1986
(B) 1976
(C) 1975
(D) 1985
54. Someshwara temple is one of the best temples in the _____ cluster
- (A) Kiradu Temple
(B) Vankal Mata Temple
(C) Garh Temple
(D) None of the above

49. लोक रांगीतकार _____ समुदाय से आते हैं जिन्हें गुरिलग डोली (डोलकिया) कहा जाता है, जिनमें से अधिकांश के लिए बाडमेर में आजीविका का यही एक मात्र साधन है?
- (अ) भोपा
(ब) मांगनियार
(स) लंगा
(द) ब और स दोनों
50. बाडमेर जिले में मंगला, भाग्यम और ऐश्वर्या प्रमुख _____ है?
- (अ) बगीचे
(ब) तेल क्षेत्र
(स) किले
(द) इनमें से कोई भी नहीं
51. _____ सैन्य एयर बेस बाडमेर जिले में स्थित है?
- (अ) फलौदी
(ब) मकरपुरा
(स) उत्तरलाई
(द) इनमें से कोई भी नहीं
52. _____ बाडमेर में आधिकारिक भाषा है?
- (अ) राजस्थानी
(ब) हिन्दी
(स) अंग्रेजी
(द) इनमें से कोई भी नहीं
53. पर्यटन क्षमता को बढ़ाने के लिए थार उत्सव का चलन वर्ष _____ में शुरू हुआ?
- (अ) 1986
(ब) 1976
(स) 1975
(द) 1985
54. सोमेश्वर मंदिर _____ समूह में सबसे अच्छे मंदिरों में से एक है?
- (अ) किराडू मंदिर
(ब) वंकल माता मंदिर
(स) गढ़ मंदिर
(द) इनमें से कोई भी नहीं

55. _____ is a 21-hectare preserved area near Jaisalmer which was once submersed into the sea and the tree trunks were preserved in the form of fossils which date back to pre-historic times.
 (A) Kanha National Park
 (B) Gir National Park
 (C) Akal wood Fossil Park
 (D) Periyar National Park
56. _____ is a lake cum oasis lying adjacent to the Amar Singh Palace.
 (A) Shakambari Lake
 (B) Amar Sagar Lake
 (C) Lake Pichola
 (D) Fateh Sagar Lake
57. The Desert Festival, an annual event in Rajasthan that displays local folk arts and culture, aerobatics, camel races is held at
 (A) Bikaner
 (B) Barmer
 (C) Jodhpur
 (D) Jaisalmer
58. State flower of Rajasthan is
 (A) Rohida
 (B) Khejri
 (C) Mahua
 (D) Rose
59. Present Governor of the state of Rajasthan is
 (A) Lalji Tandon
 (B) Kalraj Mishra
 (C) Motilal Vohra
 (D) Ashok Gahlot
60. Which lake of Jaisalmer has Laser water show?
 (A) Gadisar lake
 (B) Wular lake
 (C) Loktak lake
 (D) Shivsagar lake
55. _____ जैसलमेर के पास एक 21 हेक्टेयर संरक्षित क्षेत्र है जो कभी समुद्र में डूबा हुआ था और पेड़ के तने जीवाश्मों के रूप में संरक्षित थे जो पूर्व-ऐतिहासिक काल के हैं?
 (अ) कान्हा राष्ट्रीय उद्यान
 (ब) गिर राष्ट्रीय उद्यान
 (स) अकाल लकड़ी जीवाश्म उद्यान
 (द) पेरियार राष्ट्रीय उद्यान
56. अमर सिंह महल के निकट स्थित झील जो कि एक नखलिस्तान समान है, यह कहलाती है
 (अ) शाकंबरी झील
 (ब) अमर सागर झील
 (स) पिछोला झील
 (द) फतेह सागर झील
57. डेजर्ट फेस्टिवल, राजस्थान में एक वार्षिक आयोजन जो स्थानीय लोककला और संस्कृति, एरोबेटिक्स, ऊंट दौड़ को प्रदर्शित करता है, कहां आयोजित किया जाता है?
 (अ) बीकानेर
 (ब) बाडमेर
 (स) जोधपुर
 (द) जैसलमेर
58. राजस्थान का राज्य पुष्प हैं ?
 (अ) रोहिडा
 (ब) खेजडी
 (स) महुआ
 (द) गुलाब
59. राजस्थान राज्य के वर्तमान राज्यपाल हैं ?
 (अ) लालजी टंडन
 (ब) कलराज मिश्र
 (स) मोतीलाल वोहरा
 (द) अशोक गहलोत
60. जैसलमेर की किस झील में लेजर वाटर शो है?
 (अ) गडीसर झील
 (ब) वुलर झील
 (स) लोकतक झील
 (द) शिवसागर झील

61. Which of the following tourist place in Rajasthan is a symbol of Hindu-Muslim unity and harmony
 (A) Ranakpur-Pali
 (B) Dilwara-Abu
 (C) RamDevra-Jaisalmer
 (D) Srinathji-Nathdwara
62. Rawal Jaisal shifted capital from _____ to Jaisalmer
 (A) Pokaran
 (B) Temdiray
 (C) Ludarva
 (D) Pickling
63. Who is considered to be a reincarnation of Goddess Hinglaj.
 (A) Tanot Mata
 (B) Mansa Devi
 (C) Kali Mata
 (D) Durga Mata
64. Which temple is dedicated to renowned deity Baba Ramdevji?
 (A) Somnath Temple
 (B) Kamakhya Temple
 (C) Ramdevra Temple
 (D) Lingaraj Temple
65. Barmer includes part of which desert
 (A) Sahara
 (B) Gobi
 (C) Thar
 (D) None of the above
66. The longest river in the Barmer district is _____
 (A) Luni
 (B) Banas
 (C) Chambhal
 (D) Mahi
- 61 राजस्थान में निम्नलिखित में से कौनसा पर्यटन स्थल हिन्दू-मुस्लिम एकता और सद्भाव का प्रतीक है ?
 (अ) रणकपुर-पाली
 (ब) दिलवाडा-आबू
 (स) रामदेवरा-जैसलमेर
 (द) श्रीनाथजी-नाथद्वारा
- 62 रावल जैसल ने _____ से राजधानी जैसलमेर स्थानान्तरित की
 (अ) पोखरण
 (ब) तेमडिराय
 (स) लोदरवा
 (द) पिकलिंग
- 63 यह देवी माता हिंगलाज का अवतार मानी जाती हैं?
 (अ) तनोट माता
 (ब) मनसा माता
 (स) काली माता
 (द) दुर्गा माता
- 64 कौनसा मंदिर प्रसिद्ध लोक देवता बाबा रामदेव जी को समर्पित है?
 (अ) सोमनाथ मंदिर
 (ब) कामाख्या मंदिर
 (स) रामदेवरा मंदिर
 (द) लिंगराज मंदिर
- 65 बाडमेर में किस रेगिस्तान का हिस्सा शामिल है?
 (अ) सहारा
 (ब) गोबी
 (स) थार
 (द) इनमें से कोई भी नहीं
- 66 बाडमेर जिले की सबसे लंबी नदी _____ है?
 (अ) लूनी
 (ब) बनास
 (स) चंबल
 (द) माही

67. The battle of Laungewala created history on _____ when about a hundred Indian defenders halted the advancing troops of about 2000 Pakistani soldiers and 60 tanks.
 (A) 15 August, 1947
 (B) 26 January 1950
 (C) 4 December 1971
 (D) 2 October 1951
68. _____ is an old Brahmin cemetery, dedicated to saint Ved Vyas. It is located in Bada Bagh in Jaisalmer.
 (A) Vyas Chhatri
 (B) Mahansar Chhatri
 (C) Mandore Chhatri
 (D) Gaitore Chhatri
69. Which national park displays the best of the Thar desert's ecosystem and its varied wildlife?
 (A) Jim Corbett National Park
 (B) Desert National Park
 (C) Manas National Park
 (D) Pench National Park
70. Tanot Mata Temple is managed by _____
 (A) Local people
 (B) Tourists
 (C) BSF trust
 (D) None of the above
71. How many storeys does Badal Mahal has?
 (A) 2
 (B) 4
 (C) 5
 (D) 3
72. What were 'wise teachers who taught people how to attain nirvana' like Rikhabdevji and Shanbhavdevji called?
 (A) Lama
 (B) Tirthankars
 (C) Prophets
 (D) Sensei
67. लौंगे वाला की लड़ाई ने _____ को इतिहास रच दिया, जब लगभग सौ भारतीय रक्षकों ने लगभग 2000 पाकिस्तानी सैनिकों और 60 टैंकों की अग्रिम टुकड़ियों को रोक दिया?
 (अ) 15 अगस्त 1947
 (ब) 26 जनवरी 1950
 (स) 4 दिसम्बर 1971
 (द) 2 अक्टूबर 1951
68. _____ एक पुराना ब्राह्मण अंतिम स्थल है, जो ऋषि वेदव्यास को समर्पित है। यह जैसलमेर के बड़ा बाग में स्थित है?
 (अ) व्यास छत्री
 (ब) महानसर छत्री
 (स) मंडोर छत्री
 (द) गैतोरे छत्री
69. कौनसा राष्ट्रीय उद्यान थार रेगिस्तानी पारिस्थितिकी तंत्र और इसके विविध वन्य जीवन का सबसे अच्छा प्रदर्शन करता है?
 (अ) जिम कॉर्बेट नेशनल उद्यान
 (ब) डेजर्ट नेशनल उद्यान
 (स) मानस राष्ट्रीय उद्यान
 (द) पेंच राष्ट्रीय उद्यान
70. तनोट माता मंदिर का प्रबन्धन _____ द्वारा किया जाता है?
 (अ) स्थानीय लोग
 (ब) पर्यटकों
 (स) बीएसएफ ट्रस्ट
 (द) इनमें से कोई भी नहीं
71. बादल महल में कितनी मंजिले हैं?
 (अ) 2
 (ब) 4
 (स) 5
 (द) 3
72. आम जनता को निर्वाण प्राप्ति का मार्ग दिखाने वाले ऋषिदेव जी एवं शानभवदेवजी जैसे गुरु क्या कहलाते थे?
 (अ) लामा
 (ब) तीर्थंकर
 (स) प्रोफेट
 (द) सेन्सेई

73. Barmer is the largest district in India.
- (A) Second
(B) Third
(C) Fourth
(D) Fifth

74. Jaisalmer is also known as:
- (A) Golden city
(B) Pink City
(C) Blue city
(D) Green city

75. Picchwai style of painting is from
- (A) Kishangarh
(B) Bundi
(C) Nathdwara
(D) Shekhawati

76. Followers of Guru Jambheshwar are known as
- (A) Nathpanthi
(B) Bishnoi
(C) Ramsnehi
(D) Swaminarayan

77. What is Jaisalmer Fort also known as?
- (A) Lal Qila
(B) Sonar Qila
(C) Amer Qila
(D) Neemrana Qila

78. These famous temples at a distance of about 35 km from Barmer are known as:
- (A) Kiradu Temple
(B) Meenakshi Temples
(C) Sonakshi Temples
(D) None of the above

73. बाडमेर भारत का सबसे बड़ा जिला है?
- (अ) दूसरा
(ब) तीसरा
(स) चौथी
(द) पांचवां

74. जैसलमेर को इस नाम से भी जाना जाता है?
- (अ) सुनहरा शहर
(ब) गुलाबी शहर
(स) नीला शहर
(द) हरित शहर

75. पिचवई शैली की पेंटिंग कहां से हैं ?
- (अ) किशनगढ़
(ब) बूंदी
(स) नाथद्वारा
(द) शेखावाटी

76. गुरु जम्भेश्वर के अनुयायियों को किस नाम से जाना जाता है ?
- (अ) नाथपंथी
(ब) बिश्नोई
(स) रामस्नेही
(द) स्वामीनारायण

77. जैसलमेर का किला इस नाम से भी जाना जाता है?
- (अ) लाल किला
(ब) सोनार किला
(स) आमेर किला
(द) नीमराना किला

78. बाडमेर से लगभग 35 किलोमीटर दूर प्रसिद्ध मंदिर हैं, जिन्हें इस नाम से जाना जाता है?
- (अ) किराडू मंदिर
(ब) मीनाक्षी मंदिर
(स) सोनाक्षी मंदिर
(द) इनमें से कोई भी नहीं

79. Kiradu temples are dedicated to which God?
 (A) Lord Rama
 (B) Lord Brahma
 (C) Lord Vishnu
 (D) Lord Shiva
80. Poet Suryamal Misran's book 'Veer Satsai' is written in which language
 (A) Dingle
 (B) Prakrat
 (C) Sanskrit
 (D) Pingle
81. Who out of the following is known for sacrificing his life protecting cows
 (A) Gogaji
 (B) Tejaji
 (C) Pabuji
 (D) All of the above
82. Where is the trophy of Rajasthan's state bird Godawan displayed?
 (A) Salar Jung Museum
 (B) National Museum
 (C) Jaisalmer Government Museum
 (D) Albert hall Museum
83. Two architect brothers built a famous Haveli known as _____ in the 19th century
 (A) Nathmal Ji ki Haveli
 (B) Mandawa Haveli
 (C) Nawalgarh Haveli
 (D) Rampuria Haveli
84. This Haveli was built in the 18th century and a part of it is still occupied by descendants of the original residents. Legend has it that there were two additional wooden storeys that made it match the Maharaja's palace in height but he ordered for the upper level to be demolished.
 (A) Bagore ki Haveli
 (B) Mantri Haveli
 (C) Modi Haveli
 (D) Salim Singh ki Haveli
79. किराडू मंदिर किस भगवान को समर्पित है ?
 (अ) भगवान राम
 (ब) भगवान ब्रह्मा
 (स) भगवान विष्णु
 (द) भगवान शिव
80. कवि सुर्यमल मिश्रण की पुरतक "वीरसत्सई" किस भाषा में लिखी गई है ?
 (अ) डिंगल
 (ब) प्राकृत
 (स) संस्कृत
 (द) पिंगल
81. निम्नलिखित में से कौन गायों की रक्षा के लिए अपने प्राणों की आहुति देने के लिये जाने जाते हैं ?
 (अ) गोगाजी
 (ब) तेजाजी
 (स) पाबुजी
 (द) उपरोक्त सभी
82. राजस्थान के राज्य पक्षी गोडावन की ट्रॉफी कहां प्रदर्शित की जाती है?
 (अ) सालार जंग संग्रहालय
 (ब) राष्ट्रीय संग्रहालय
 (स) जैसलमेर सरकारी संग्रहालय
 (द) अल्बर्ट हॉल संग्रहालय
83. दो वास्तुकार भाइयों ने 19वीं शताब्दी में एक प्रसिद्ध हवेली का निर्माण किया जिसे _____ के नाम से जाना जाता है?
 (अ) नथमल जी की हवेली
 (ब) मंडावा हवेली
 (स) नवलगढ़ हवेली
 (द) रामपुरिया हवेली
84. यह हवेली 18वीं शताब्दी में बनी थी और इसके एक हिस्से पर अभी भी हवेली में वंशजों का निवास है। किवदंती यह है कि दो अतिरिक्त लकड़ी की मंजिलें थी, जिससे हवेली महाराजा के महल की ऊंचाई से मेल खाती थी। माना जाता है कि इस वजह से ऊपरी स्तर को ध्वस्त किया गया?
 (अ) बागोर हवेली
 (ब) मंत्री हवेली
 (स) मोदी हवेली
 (द) सलीम सिंह हवेली

85. Which is one of the most elaborately carved Havelis with a five-storey structure in Jaisalmer?
 (A) Patwon ki Haveli
 (B) Chokhani Haveli
 (C) Kanoria Haveli
 (D) Saraf Haveli
86. PRASAD scheme of Ministry of Tourism is related with which kind of tourism
 (A) Adventure
 (B) Pilgrimage
 (C) Rural
 (D) Food
87. Which of the following hotel is converted from Maharana Jagat Singh constructed Jagniwās palace
 (A) Ummaid Bhawan Palace
 (B) Rambagh Palace
 (C) Lake Palace
 (D) Shivniwas palace
88. Karna Bheel of Jaisalmer was famous of following musical instrument.
 (A) Nad
 (B) Rawanhatha
 (C) Sarangi
 (D) Veena
89. Jain Temples of Jaisalmer are dedicated to famous Hermits _____ and _____
 (A) Indrabhuti Gautama and Sudharma Swami
 (B) Rikhabdevji and Shambhavdevji
 (C) Jambu Swamiji and Jinaratnaji
 (D) Pujoyapadaji and Aparajitaji
90. Which Museum is primarily an exhibit to pay respect to all the soldiers who took part and lost their lives in 1965 India-Pakistan war and 1971 Longewala battle?
 (A) Jaisalmer War Museum
 (B) Albert Hall
 (C) Napier Museum
 (D) Victoria Memorial
85. जैसलमेर में पांच मंजिला संरचना के साथ सबसे विस्तृत नक्काशीदार हवेलियों में से कौनसी है?
 (अ) पटवों की हवेली
 (ब) चोखानी की हवेली
 (स) कनोरिया की हवेली
 (द) सराफ की हवेली
86. पर्यटन मंत्रालय की प्रसाद (PRASAD) योजना किस प्रकार के पर्यटन से सम्बन्धित है ?
 (अ) साहसिक
 (ब) तीर्थयात्रा
 (स) ग्रामीण
 (द) भोजन
87. निम्नलिखित में से कौनसा होटल महाराणा जगत सिंह द्वारा निर्मित जगनिवास महल से परिवर्तित किया गया है?
 (अ) उम्मेद भवन पैलेस
 (ब) रामबाग पैलेस
 (स) लेक पैलेस
 (द) शिवनिवास पैलेस
88. जैसलमेर का करणा भील किस वाद्ययंत्र में प्रसिद्ध था?
 (अ) नड
 (ब) रावण हत्था
 (स) सारंगी
 (द) वीणा
89. जैसलमेर के जैन मंदिर प्रसिद्ध साधुओं _____ और _____ को समर्पित है?
 (अ) इंद्रभूति गौतम और सुधर्मा स्वामी
 (ब) ऋखबदेवजी और शाम्भवदेव जी
 (स) जम्बू स्वामी जी और जिनरतन जी
 (द) पूज्यपदाजी और अपराजिता जी
90. 1965 के भारत-पाकिस्तान युद्ध और 1971 के लोंगे वाला युद्ध में भाग लेने और अपनी जान गंवाने वाले सभी सैनिकों को सम्मान देने के लिए कौनसा संग्रहालय मुख्य रूप से एक प्रदर्शनी है?
 (अ) जैसलमेर युद्ध संग्रहालय
 (ब) अल्बर्ट हॉल
 (स) नेपियर संग्रहालय
 (द) विक्टोरिया मेमोरियल

Rough Work
रफ कार्य.

Rough Work
रफ़ कार्य

INSTRUCTIONS

8. Use of Mobile Phone/Bluetooth Devices or any other electronic gadget in the examination hall is strictly prohibited if any such prohibited material is found with any candidate strict action will be taken by the Authority against him/her as per rule.
9. If there is any sort of ambiguity/mistake either of printing or factual nature in Hindi and English version of the question the English version will be treated as standard.

Warning : If a candidate is found copying or if any unauthorized material is found in his/her possession, F.I.R. would be lodged against him/her in the Police Station and he/she would be liable to be prosecuted under Section 3 of the **State Prevention of Unfair Means Act, 1992.**

निर्देश

8. मोबाईल फोन/ब्ल्यूटूथ डिवाइस अथवा इलेक्ट्रॉनिक यंत्र का परीक्षा हॉल में प्रयोग पूर्णतया वर्जित है। यदि किसी अभ्यर्थी के पास ऐसी कोई वर्जित सामग्री मिलती है, तो उसके विरुद्ध राक्षम प्राधिकारी द्वारा नियमानुसार कठोर कार्यवाही की जावेगी।
9. यदि किसी प्रश्न के हिन्दी एवं अंग्रेजी रूपान्तरों में किसी प्रकार की कोई मुद्दा या तथ्यात्मक प्रकार की त्रुटि हो, तो प्रश्न का अंग्रेजी रूपान्तरण मान्य होगा।

चेतावनी : अगर कोई अभ्यर्थी नकल करते पकड़ा जाता है या उसके पास से कोई अनधिकृत सामग्री पाई जाती है उस अभ्यर्थी के विरुद्ध पुलिस में प्राथमिकी दर्ज कराई जायेगी और राक्षम अनुचित साधनों की रोकथाम अधिनियम, 1992 की धारा 3 के तहत कार्यवाही की जायेगी।

INSTRUCTIONS FOR MARKING

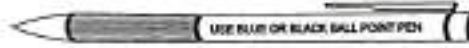

1. केवल नीले / काले बॉल पेन से सही गोले को निशान से भरिए।
Use only Blue /Black Point Pen to darken the appropriate circle.
2. कृपया पूरे गोले को गहरे निशान से भरिए।
Please darken the complete circle.
3. प्रत्येक प्रश्न का उत्तर केवल एक ही पूरे गोले में गहरा निशान लगाकर दीजिए जैसा नीचे दिखाया गया है।।
Darken ONLY ONE CIRCLE for each Question as show below.

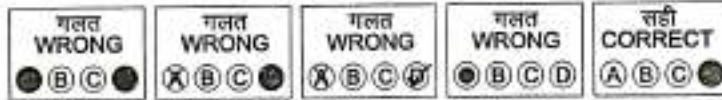

4. किसी उत्तर के लिए एक बार गोले में निशान लगाने के पश्चात कोई परिवर्तन अनुमत्त नहीं है।
No Change in the Answer once marked is allowed.
5. उत्तर पत्रिका पर अन्य कहीं कोई निशान न लगाएँ।
Please do not make any stray mark on the OMR Sheet.
6. ओ. एम. आर. उत्तर पत्रिका पर कच्चा काम करना मना है।
Rough work must not be done on the OMR Sheet.
7. प्रत्येक प्रश्न का उत्तर, उत्तर - पत्रिका में दिए गए क्रमांक के सामने संगत गोले में निशान लगाकर दीजिए।
Mark your answer only in the appropriate space in the OMR Sheet against the Number corresponding to the question

उत्तर पत्रिका निरीक्षक को सौंपने से पहले उम्मीदवार को यह जाँच करनी चाहिए कि अनुक्रमांक एवं मुख्य प्रश्न पुस्तिका संख्या सही ढंग से भर दिये गए और चिन्हित कर दिये गये है।
Before handing over the OMR Sheet to the Invigilator the candidate should check that roll number and main test booklet number are filled in and marked correctly.