

प्रश्न पुस्तिका/QUESTION BOOKLET

| | |
|---|--|
| पुस्तिका में पृष्ठों की संख्या/Number of Pages in Booklet : 20 | |
| पुस्तिका में प्रश्नों की संख्या/Number of Questions in Booklet : 90 | |
| अवधि/Duration 2.00 घण्टे/Hours | पूर्णांक/Maximum Marks : 90 |
| पेपर कोड : Paper Code : 124 | मुख्य पुस्तिका कोड : Main Booklet Code : A |

प्रश्न पुस्तिका क्रमांक
Question Booklet Number

1240022

अभ्यर्थी का नाम

NAME OF THE CANDIDATE _____

अनुक्रमांक

ROLL NO. _____

पिता का नाम

FATHER'S NAME _____

SIGNATURE OF CANDIDATE

SIGNATURE OF INVIGILATOR

INSTRUCTIONS

- Please correctly fill your Roll Number in O.M.R. Sheet Candidate will himself be responsible for filling wrong Roll No.
 - At the start of the examination, before attempting the question paper kindly check your test booklet and O.M.R. Answer Sheet and ensure that.
 - The serial numbers of test booklet and O.M.R. answer sheet are same.
 - All pages of test booklet and O.M.R. answer sheet are properly printed. All questions from S.No. 1 to last S.No. 90 are printed and pages from S. No. 1 to last S. No. 20 are there in the question booklet.
- In case of any discrepancy/defect the candidate should immediately report the matter to the invigilator for replacement of test booklet and O.M.R. answer sheet. No claim/objection in this regard will be entertained after ten minutes of start of examination. Candidate will be liable for it.
- There is no negative marking
 - All questions carry equal marks.
 - Only one answer is to be given for each question.
 - If more than one answers are marked, it would be treated as wrong answer.
 - Each question has four alternative responses marked serially as (A), (B), (C), (D). Candidate has to darken only one circle indicating the correct answer on the Answer Sheet using BLUE / BLACK BALL POINT PEN.

PLEASE READ LAST PAGE FOR MORE INSTRUCTION.

निर्देश

- कृपया अपना रोल नम्बर ओ.एम.आर. पत्रक पर सावधानीपूर्वक सही भरें। गलत रोल नंबर भरने पर परीक्षार्थी स्वयं उत्तरदायी होगा।
 - प्रश्न-पत्र हल करने से पूर्व, परीक्षा प्रारम्भ होते ही प्रश्न-पत्र पुस्तिका एवं ओ.एम.आर. उत्तर-पत्रक की भली-भाँति जाँच कर यह सुनिश्चित कर लें कि :
 - प्रश्न-पत्र पुस्तिका एवं ओ.एम.आर. उत्तर-पत्रक के क्रमांक एक समान हैं।
 - प्रश्न-पत्र पुस्तिका एवं ओ.एम.आर. उत्तर-पत्रक के सभी पृष्ठ सही छपे हुए हैं।
 - प्रश्न-पत्र पुस्तिका में प्रश्न सं. 1 से अन्तिम क्रमांक 90 तक सभी प्रश्न क्रमवार मुद्रित हैं एवं सभी पृष्ठ क्रमवार 1 से 20 तक मौजूद हैं।
- किसी भी प्रकार की विरसंगति होने या दोषपूर्ण होने पर प्रश्न-पत्र पुस्तिका एवं ओ.एम.आर. उत्तर-पत्रक का दूसरा लिफाफा अभिजागर से प्राप्त कर लें। परीक्षा प्रारम्भ होने के 10 मिनट के पश्चात् ऐसी स्थिति में किसी दावे/आपत्ति पर कोई विचार नहीं किया जावेगा। उसमें समस्त जिम्मेदारी अभ्यर्थी की होगी।
- कोई ऋणात्मक अंकन नहीं है।
 - सभी प्रश्नों के अंक समान हैं।
 - प्रत्येक प्रश्न का केवल एक ही उत्तर दीजिए।
 - एक से अधिक उत्तर देने की दृष्टि में प्रश्न के उत्तर को गलत माना जायेगा।
 - प्रत्येक प्रश्न के चार वैकल्पिक उत्तर दिए गए हैं, जिन्हें क्रमशः (अ), (ब), (स), (द) अंकित किया गया है। अभ्यर्थी को सही उत्तर निर्दिष्ट करते हुए उनमें से केवल एक गोले को उत्तर-पत्रक पर नीले/काले बॉल प्वाइंट पेन से गहरा करना है।

कृपया अन्तिम पेज पर अन्य निर्देश पढ़ें।

इस परीक्षा पुस्तिका को तब तक न खोलें जब तक कहा न जाए/Do not open this test booklet until you are asked to do so.

TS0055

1. Where is Bhartiya Lok Kala Mandal situated?

- (A) Banswara
- (B) Dungarpur
- (C) Rajsamand
- (C) Udaipur

2. Banswara gets its name from:

- (A) Bains community
- (B) Baadh (flood)
- (C) Bhakti Andolan
- (D) Bamboo Trees

3. State of Rajasthan share its border with _____ number of states in India

- (A) 4
- (B) 5
- (C) 6
- (D) 7

4. The Dabok airport, Udaipur is named as:

- (A) Indira Gandhi Airport
- (B) Maharana Pratap Airport
- (C) Sardar Patel Airport
- (D) Victoria Airport

5. Which of the following is called Monsoon Palace:

- (A) City Palace
- (B) Kumbhalgarh Palace
- (C) Sajjan Garh Palace
- (D) Devi Garh Palace

6. Dayal Shah Fort is situated at:

- (A) Udaipur
- (B) Banswara
- (C) Ajmer
- (D) Rajsamand

1 भारतीय लोक कला मण्डल कहाँ स्थित है ?

- (अ) बांसवाडा
- (ब) डूंगरपुर
- (स) राजसमन्द
- (द) उदयपुर

2 बांसवाडा का नाम किस पर आधारित है?

- (अ) बैस समुदाय
- (ब) बाघ (बाढ)
- (स) भक्ति आंदोलन
- (द) बांस के पेड

3 राजस्थान राज्य भारत में राज्यों के साथ अपनी सीमा साझा करता है ?

- (अ) 4
- (ब) 5
- (स) 6
- (द) 7

4 डबोक हवाई अड्डा, उदयपुर का नाम इस प्रकार है?

- (अ) इंदिरा गांधी हवाई अड्डा
- (ब) महाराणा प्रताप हवाई अड्डा
- (स) सरदार पटेल हवाई अड्डा
- (द) विक्टोरिया हवाई अड्डा

5 निम्नलिखित में से किसे मानसून पैलेस कहा जाता है?

- (अ) सिटी पैलेस
- (ब) कुंभलगढ पैलेस
- (स) सज्जनगढ पैलेस
- (द) देवीगढ पैलेस

6 दयाल शाह किला स्थित है?

- (अ) उदयपुर
- (ब) बांसवाडा
- (स) अजमेर
- (द) राजसमंद

7. With regard to domestic tourism, which is the nearest city to Udaipur:
 (A) Alwar
 (B) Agra
 (C) Aurangabad
 (D) Ahmedabad
8. Hindustan Zinc Limited – Debari was established in the year
 (A) 1956 AD
 (B) 1966 AD
 (C) 1976 AD
 (D) 1986 AD
9. Which of the following lakes is Not situated in Udaipur:
 (A) Mahisagar Lake
 (B) Fatehsagar Lake
 (C) Pichola Lake
 (D) Udaisagar Lake
10. Dungarpur was founded by:
 (A) Raja Mansingh
 (B) Rawal Veer Singh
 (C) Bajirao Peshwa
 (D) Sardar Meghsingh
11. Saheliyon Ki Bari is situated on the banks of:
 (A) Fateh Sagar Lake
 (B) Jaisamand Lake
 (C) Bari Talai Lake
 (D) Doodh Sagar Lake
12. Which of the following tourist place in Rajasthan is a symbol of Hindu-Muslim unity and harmony
 (A) Ranakpur-Pali
 (B) Dilwara-Abu
 (C) Ramdevra-Jaisalmer
 (D) Srinathji-Nathdwara

7. घरेलू पर्यटन के सम्बन्ध में, जो उदयपुर से निकटतम शहर है?
 (अ) अलवर
 (ब) आगरा
 (स) औरंगाबाद
 (द) अहमदाबाद
8. हिन्दुस्तान जिंक लिमिटेड—देबारी की स्थापना किस वर्ष में हुई थी?
 (अ) 1956 ईस्वी
 (ब) 1966 ईस्वी
 (स) 1976 ईस्वी
 (द) 1986 ईस्वी
9. निम्नलिखित में से कौनसी झील उदयपुर में स्थित नहीं है?
 (अ) माही सागर झील
 (ब) फतेह सागर झील
 (स) पिछोला झील
 (द) उदय सागर झील
10. डूंगरपुर की स्थापना किसके द्वारा की गई थी?
 (अ) राजा मानसिंह
 (ब) रावलवीर सिंह
 (स) बाजीराव पेशवा
 (द) सरदार मेघसिंह
11. सहेलियों की बाड़ी किसके तट पर स्थित है?
 (अ) फतेह सागर झील
 (ब) जय समंद झील
 (स) बारी तलाई झील
 (द) दूध सागर झील
12. राजस्थान में निम्नलिखित में से कौनसा पर्यटन स्थल हिन्दू—मुस्लिम एकता और सद्भाव का प्रतीक है ?
 (अ) रणकपुर—पाली
 (ब) दिलवाडा—आबू
 (स) रामदेवरा—जैसलमेर
 (द) श्रीनाथ जी—नाथद्वारा

13. Which of the following is situated in Banswara:

- (A) Pong Dam
- (B) Bhakra Dam
- (C) Mahi Dam
- (D) Ranjit Sagar Dam

14. Mewar was founded by:

- (A) Maharana Pratap
- (B) Rani Laxmibai
- (C) Tatyia Tope
- (D) Bappa Rawal

15. Maharana Pratap was born at:

- (A) Kumbhalgarh
- (B) Ranakpur
- (C) Junagarh
- (D) Chittorgarh

16. Which of the following is known as 'Khajuraho of Mewar'

- (A) Saas-Bahu temple
- (B) Ambika Mata temple
- (C) Jagdish temple
- (D) Charbhuj temple

17. Which of the following is located in Dungarpur:

- (A) Fateh Sagar Lake
- (B) Taal Sagar Lake
- (C) Pichola Lake
- (D) Gaib Sagar Lake

18. Present Governor of the state of Rajasthan is

- (A) Lalji Tandon
- (B) Kalraj Mishra
- (C) Motilal Vohra
- (D) Ashok Gahlot

13. निम्नलिखित में से कौनसा बांध बांसावाडा में स्थित है?

- (अ) पोंग बांध
- (ब) भाखडा बांध
- (स) माही बांध
- (द) रंजीत सागर बांध

14. मेवाड की स्थापना किसके द्वारा की गई थी?

- (अ) महाराणा प्रताप
- (ब) रानी लक्ष्मीबाई
- (स) तात्या टोपे
- (द) बप्पा रावल

15. महाराणा प्रताप का जन्म कहाँ हुआ था?

- (अ) कुंभलगढ
- (ब) रणकपुर
- (स) जूनागढ
- (द) चित्तौडगढ

16. निम्नलिखित में से किसे 'मेवाड के खजुराहों' के नाम से जाना जाता है?

- (अ) सास-बहू मंदिर
- (ब) अंबिका माता मंदिर
- (स) जगदीश मंदिर
- (द) चारभुजा मंदिर

17. निम्नलिखित में से कौन डूंगरपुर में स्थित है?

- (अ) फतेह सागर झील
- (ब) ताल सागर झील
- (स) पिछोला झील
- (द) गैब सागर झील

18. राजस्थान राज्य के वर्तमान राज्यपाल हैं ?

- (अ) लालजी टंडन
- (ब) कलराज मिश्र
- (स) मोतीलाल वोहरा
- (द) अशोक गहलोत

19. Rajsamand Lake was created by:

- (A) Rana Samand Singh
- (B) Rana Raj Singh
- (C) Rana Fateh Singh
- (D) Rana Nirbhay Singh

20. Which of the following wildlife sanctuary is situated in Rajsamand:

- (A) Sariska Sanctuary
- (B) Hastinapur Wildlife Sanctuary
- (C) Sukhna Wildlife Sanctuary
- (D) Kumbhalgarh Wildlife Sanctuary

21. Rajsamand is known for the production of:

- (A) Bagru Print Clothes
- (B) Marble
- (C) Chocolates
- (D) Madhubani Painting

22. The two main rivers in Dungarpur are:

- (A) Mahi and Som
- (B) Beas and Raavi
- (C) Krishna and Godavari
- (D) Luni and Chambal

23. Which of the following is an Indus valley civilisationsite

- (A) Debari
- (B) Jhalod
- (C) Salumbar
- (D) Aahad

24. Which river is main supplier of water to Rajsamand Lake:

- (A) Chambal
- (B) Tungbhadra
- (C) Brahmaputra
- (D) Gomti

19. राजसमन्द झील किसके द्वारा बनाई गई थी?

- (अ) राणा समंद सिंह
- (ब) राणा राज सिंह
- (स) राणा फतेह सिंह
- (द) राणा निर्भय सिंह

20. निम्नलिखित में से कौनसा वन्य जीव अभयारण्य राजसमंद में स्थित है?

- (अ) सरिस्का अभयारण्य
- (ब) हस्तिनापुर वन्यजीव अभयारण्य
- (स) सुखना वन्यजीव अभयारण्य
- (द) कुंभलगढ वन्यजीव अभयारण्य

21. राजसमंद किसके उत्पादन के लिए जाना जाता है?

- (अ) बगरू प्रिंट कपड़े
- (ब) संगमरमर
- (स) चॉकलेट
- (द) मधुबनी पेंटिंग

22. डूंगरपुर की दो प्रमुख नदियाँ हैं?

- (अ) माही और सोम
- (ब) व्यास और रावी
- (स) कृष्णा और गोदावरी
- (द) लूनी और चम्बल

23. निम्नलिखित में से कौन सिंधु घाटी सभ्यता का स्थल है?

- (अ) देबारी
- (ब) झालोड़
- (स) सलूंबर
- (द) आहड़

24. राजसमन्द झील को पानी की मुख्य आपूर्ति कर्ता कौनसी नदी है?

- (अ) चम्बल
- (ब) तुंगभद्र
- (स) ब्रह्मपुत्र
- (द) गोमती

25. 'Chetawani ke Chungtiye' were written for which maharana
 (A) Maharana Sajjan Singh
 (B) Maharana Bhopal Singh
 (C) Maharana Fateh Singh
 (D) Maharana Raj Singh
26. State bird of Rajasthan is
 (A) Peacock
 (B) Godawan
 (C) Saras
 (D) Myna
27. Commemorating the victory of Maharana Pratap, which of these sites is situated at Dewair:
 (A) A Victory Memorial
 (B) A Vijay Stambh
 (C) A Jantar Mantar
 (D) An Amar Jyoti
28. Haldighati is also known for the cultivation of:
 (A) Pink Lotus
 (B) Chaitri Roses
 (C) Yellow Tulips
 (D) White Lily
29. The 'Mewar Festival' in Udaipur is organized in the month of:
 (A) October–November
 (B) July–August
 (C) May–June
 (D) March–April
30. Dungarpur is situated in the foothills of:
 (A) Himalayan Range
 (B) Pir Panjal Range
 (C) Aravali Range
 (D) Vindhya Range
25. "चेतवानी के चुंगटिये" किस महाराणा के लिए लिखे गये थे?
 (अ) महाराणा सज्जन सिंह
 (ब) महाराणा भोपाल सिंह
 (स) महाराणा फतेह सिंह
 (द) महाराणा राज सिंह
26. राजस्थान का राज्य पक्षी है ?
 (अ) मोर
 (ब) गोडावन
 (स) सारस
 (द) मैना
27. महाराणा प्रताप की जीत की स्मृति में, इनमें से कौनसा स्थल दिवेर में स्थित है?
 (अ) विजय स्मारक
 (ब) विजय स्तम्भ
 (स) जंतर मंतर
 (द) अमर ज्योति
28. हल्दी घाटी इसकी खेती के लिए भी जाना जाता है?
 (अ) गुलाबी कमल
 (ब) चैत्री गुलाब
 (स) पीलाटयूलिप
 (द) सफेद लिली
29. उदयपुर में "मेवाड महोत्सव" का आयोजन किस माह में किया जाता है?
 (अ) अक्टूबर–नवम्बर
 (ब) जुलाई–अगस्त
 (स) मई–जून
 (द) मार्च–अप्रैल
30. डूंगरपुर किसकी तलहटी (रेंज) में स्थित है?
 (अ) हिमालय रेंज
 (ब) पीरपंजल रेंज
 (स) अरावली रेंज
 (द) विंध्या रेंज

31. Which of the following is not located in Dungarpur:
 (A) Deo Somnath Temple
 (B) Badal Mahal
 (C) Udai Bilas Palace
 (D) Karnavati Mahal
32. The city Palace of Banswara is also known as:
 (A) Brahm Mandir
 (B) Gyan mandir
 (C) Raj Mandir
 (D) Veer Mandir
33. Which of the following temples is located in Dungarpur and is known for Svayambhu Shivling:
 (A) Baneshwar Temple
 (B) Govind Dev Ji Temple
 (C) Motidungri Temple
 (D) Khatushyam Ji Temple
34. Udaipur is also referred to as:
 (A) Venice of the east
 (B) Hollywood of India
 (C) Mini Switzerland
 (D) Manchester of India
35. Udaipur was founded by Maharana Udai Singh II in the year
 (A) 1497 AD
 (B) 1511 AD
 (C) 1559 AD
 (D) 1219 AD
36. When is 'Mewar Mahotsav' celebrated
 (A) January
 (B) March
 (C) April
 (D) June
31. निम्नलिखित में से कौन डूंगरपुर में स्थित नहीं हैं?
 (अ) देव सोमनाथ मंदिर
 (ब) बादल महल
 (स) उदय बिला समहल
 (द) कर्णावती महल
32. बांसवाडा के सिटी पैलेस को इस नाम से भी जाना जाता है?
 (अ) ब्रह्म मंदिर
 (ब) ज्ञान मंदिर
 (स) राज मंदिर
 (द) वीर मंदिर
33. निम्नलिखित में से कौनसा मंदिर डूंगरपुर में स्थित है और स्वयंभू-शिवलिंग के लिए जाना जाता है?
 (अ) बनेश्वर मंदिर
 (ब) गोविन्द देव जी मंदिर
 (स) मोती डूंगरी मंदिर
 (द) खाटू श्याम जी मंदिर
34. उदयपुर को इस नाम से भी जाना जाता है?
 (अ) पूर्व का वेनिस
 (ब) हॉलीवुड ऑफ इंडिया
 (स) मिनी स्विजरलैंड
 (द) भारत का मैनचेस्टर
35. उदयपुर की स्थापना महाराणा उदय सिंह-द्वितीय ने किस वर्ष में की थी?
 (अ) 1497 ईस्वी
 (ब) 1511 ईस्वी
 (स) 1559 ईस्वी
 (द) 1219 ईस्वी
36. "मेवाड महोत्सव" कब मनाया जाता है?
 (अ) जनवरी
 (ब) मार्च
 (स) अप्रैल
 (द) जून

37. The name of Maharana Pratap's favorite horse was:
 (A) Rakshak
 (B) Natak
 (C) Pushpak
 (D) Chetak
38. A Rajasthani food that is enjoyed by tourists in Udaipur, is:
 (A) Vada Pav
 (B) Tunde Kebab
 (C) Litti-chokha
 (D) BaflaBaati
39. Poet Suryamal Misran's book 'Veer Satsai' is written in which language
 (A) Dingle
 (B) Prakrat
 (C) Sanskrit
 (D) Pingle
40. The largest garden in Udaipur is:
 (A) Moti Magri
 (B) Gulab Bagh
 (C) Sajjan Garh Palace
 (D) Saheliyon ki Bari
41. Which of the following was developed as a 'Garden for Women':
 (A) Monsoon Palace
 (B) Saheliyon ki Bari
 (C) Ahar Museum
 (D) Lake Palace
42. Which of the following is Not found while driving in Udaipur city:
 (A) Chetak Circle
 (B) Sukhadia Circle
 (C) Mirza Ismail Road
 (D) All of the above are in Udaipur
37. महाराणा प्रताप के पंसदीदा घोड़े का नाम था?
 (अ) रक्षक
 (ब) नाटक
 (स) पुष्पक
 (द) चेतक
38. उदयपुर में पर्यटकों द्वारा पसन्द किया जाने वाला राजस्थानी भोजन है?
 (अ) वडा पॉव
 (ब) टुंडेकबाब
 (स) लिट्टी-चोखा
 (द) बाफला बाटी
39. कवि सुर्यमल मिश्रण की पुस्तक "वीरसत्सई" किस भाषा में लिखी गई है ?
 (अ) डिंगल
 (ब) प्राकृत
 (स) संस्कृत
 (द) पिंगल
40. उदयपुर का सबसे बड़ा उद्यान है?
 (अ) मोती मगरी
 (ब) गुलाब बाग
 (स) सज्जनगढ़ पैलेस
 (द) सहेलियों की बाडी
41. निम्नलिखित में से किसे "महिलाओं के लिए उद्यान" के रूप में विकसित किया गया था?
 (अ) मानसून पैलेस
 (ब) सहेलियों की बाडी
 (स) आहड़ संग्रहालय
 (द) लेक पैलेस
42. निम्नलिखित में से कौन उदयपुर शहर में वाहन चलाते समय नहीं पाया जाता है?
 (अ) चेतक सर्कल
 (ब) सुखाडिया सर्कल
 (स) मिर्जा इस्माइल रोड
 (द) उपरोक्त सभी उदयपुर में हैं

43. Rural Arts and Crafts Complex in Udaipur is called:
 (A) Gurugram
 (B) Shilpgram
 (C) Vyuhamgram
 (D) Abhigram
44. Which of the following is not a part of tourist attractions of Udaipur:
 (A) Vintage Car Collection
 (B) Wax Museum
 (C) Udaipur Fish Aquarium
 (D) Buland Darwaza
45. Sahastrabahu temple popularly known as Sas-Bahu temples, is Located at:
 (A) Nathdwara
 (B) Nagda
 (C) Nimbahera
 (D) Nemuch
46. In this village of Udaipur, there are two ponds namely Brahm Talab and Dand Talab which hosts migratory birds:
 (A) Menar
 (B) Dewair
 (C) Sambhar
 (D) Mansar
47. Which of the following is situated at Tiger Hill Udaipur:
 (A) Manu-smriti Bhavan
 (B) Kala Gaurav Theatre
 (C) Railway Training Institute
 (D) Pratap Gaurav Kendra
48. Which University is in Udaipur:
 (A) Mohanlal Sukhadia University
 (B) G B Pant University
 (C) Patil University
 (D) Nalanda University
43. उदयपुर में ग्रामीण कला और शिल्प परिसर को कहा जाता है?
 (अ) गुरुग्राम
 (ब) शिल्पग्राम
 (स) व्यूहग्राम
 (द) अभिग्राम
44. निम्नलिखित में से कौन उदयपुर के पर्यटक आकर्षणों का हिस्सा नहीं है?
 (अ) विंटेज कार संग्रह
 (ब) मोम संग्रहालय
 (स) उदयपुर फिश एक्वेरियम
 (द) बुलंद दरवाजा
45. सहस्र बाहु मंदिर सास-बहूमंदिर के नाम से प्रसिद्ध है. यह स्थित है?
 (अ) नाथद्वारा
 (ब) नागदा
 (स) निम्बाहेडा
 (द) नीमच
46. उदयपुर के इस गांव में दो तालाब है, ब्रह्म तालाब और दण्ड तालाब जहां प्रवासी पक्षी रहते हैं?
 (अ) मेनार
 (ब) देवर
 (स) सांभर
 (द) मनसर
47. निम्नलिखित में से टाइगर हिल उदयपुर पर क्या स्थित है?
 (अ) मनु-स्मृति भवन
 (ब) कला गौरव थिएटर
 (स) रेलवे प्रशिक्षण संस्थान
 (द) प्रताप गौरव केन्द्र
48. उदयपुर में कौनसा विश्वविद्यालय है?
 (अ) मोहनलाल सुखाडिया विश्वविद्यालय
 (ब) जी.बी. पंत विश्वविद्यालय
 (स) पाटिल विश्वविद्यालय
 (द) नालंदा विश्वविद्यालय

49. The city of a hundred islands is:

- (A) Banswara
- (B) Bharatpur
- (C) Dungarpur
- (D) Ajmer

50. Anand Sagar Lake is situated in:

- (A) Udaipur city
- (B) Rajsamand
- (C) Jaipur
- (D) Banswara

51. PRASAD scheme of Ministry of Tourism is related with which kind of tourism

- (A) Adventure
- (B) Pilgrimage
- (C) Rural
- (D) Food

52. This place of patriotic history is also known as Jalianwala Bagh of Rajasthan:

- (A) Mangarh Dham
- (B) Mansagar Bagh
- (C) Motimahal Hill
- (D) Bansadhara Hill

53. Which of these places is Not having adjoining boarder with Udaipur:

- (A) Rajsamand
- (B) Chittorgarh
- (C) Bhilwara
- (D) Dungarpur

54. Which of the following is Not in Udaipur:

- (A) Hathipole
- (B) Surajpole
- (C) Udaipole
- (D) Naiyapole

49. रौ द्वीपों का शहर है?

- (अ) बांसवाडा
- (ब) भरतपुर
- (स) डूंगरपुर
- (द) अजमेर

50. आनन्द सागर झील कहाँ स्थित है?

- (अ) उदयपुर शहर
- (ब) राजसमंद
- (स) जयपुर
- (द) बांसवाडा

51. पर्यटन मंत्रालय की प्रसाद (PRASAD) योजना किस प्रकार के पर्यटन से सम्बन्धित है ?

- (अ) साहसिक
- (ब) तीर्थयात्रा
- (स) ग्रामीण
- (द) भोजन

52. देशभक्ति के इतिहास के इस स्थान को राजस्थान के जलियां वाला बाग के नाम से भी जाना जाता है?

- (अ) मानगढ धाम
- (ब) मान सागर बाग
- (स) मोती महल पहाडी
- (द) बंसधारा पहाडी

53. इसमें से कौनसा जिला उदयपुर से सटा हुआ नहीं है?

- (अ) राजसमंद
- (ब) चित्तौडगढ
- (स) भीलवाडा
- (द) डूंगरपुर

54. निम्नलिखित में से कौन उदयपुर में नहीं है?

- (अ) हाथीपोल
- (ब) सूरजपोल
- (स) उदयपोल
- (द) नैयापोल

55. This town in Banswara has clusters of ruined Hindu and Jain temples belonging to the 11th, 12th and the 15th centuries:
 (A) Ahuna
 (B) Arambhana
 (C) Arthuna
 (D) Amravati
56. Which of the Tribes is the largest tribe in Udaipur and nearby regions:
 (A) Bhil
 (B) Gaddi
 (C) Dubia
 (D) None of the above
57. The book 'Anals and Antiquities of Rajputana' was written by:
 (A) Mahatma Gandhi
 (B) Pt. J.L.Nehru
 (C) Col. James Todd
 (D) Rani Laxmibai
58. Who out of the following is known for sacrificing his life protecting cows
 (A) Gogaji
 (B) Tejaji
 (C) Pabuji
 (D) All of the above
59. 'Chetak Tomb' is situated near:
 (A) Moti Magri
 (B) Haldighati
 (C) Vallabhagar
 (D) Fatehsagar
60. Rishabh deo Jain temple is located in which district:
 (A) Sirohi
 (B) Pali
 (C) Udaipur
 (D) Dungarpur
55. बांसवाडा के इस शहर में 11वीं, 12वीं और 15वीं शताब्दी के हिन्दू और जैन मंदिरों के खण्ड हर समूह हैं?
 (अ) अहुना
 (ब) आरामभन
 (स) अर्धुना
 (द) अमरावती
56. उदयपुर और आस-पास के क्षेत्रों में कौनसी जन जाति बाहुल्य में हैं?
 (अ) भील
 (ब) गददी
 (स) दुबिया
 (द) उपरोक्त में से कोई नहीं
57. "एनल्स एंड एंटीक्विटीज ऑफ राजपुताना" पुस्तक किसके द्वारा लिखी गई थी?
 (अ) महात्मा गांधी
 (ब) पंडित जे.एल. नेहरू
 (स) कर्नल जेम्स टॉड
 (द) रानी लक्ष्मीबाई
58. निम्नलिखित में से कौन गायों की रक्षा के लिए अपने प्राणों की आहुति देने के लिये जाने जाते हैं?
 (अ) गोगाजी
 (ब) तेजाजी
 (स) पाबुजी
 (द) उपरोक्त सभी
59. 'चेतक समाधी' किसके निकट स्थित हैं?
 (अ) मोती मगरी
 (ब) हल्दी घाटी
 (स) वल्लभ नगर
 (द) फतेह सागर
60. ऋषभ देव जैन मंदिर किस जिले में स्थित हैं?
 (अ) सिरोही
 (ब) पाली
 (स) उदयपुर
 (द) डूंगरपुर

61. Which among the following is a UNESCO World Heritage Site:
 (A) Saheliyon ki Badi
 (B) Pichhola Lake
 (C) Sajjangarh Fort
 (D) Kumbhalgarh Fort
62. Which of the following is built along Lake Pichola:
 (A) Bagore ki Haweli
 (B) Sajjangarh Palace
 (C) Saheliyon ki Badi
 (D) Eklingji Temple
63. The heritage hotel Lake Palace in Udaipur is being run by which hotel brand:
 (A) Oberoi's
 (B) Taj
 (C) Clarks
 (D) ITC
64. Udaipur Solar Observatory is situated in:
 (A) Kumbhalgarh Palace
 (B) City Palace
 (C) Fateh Sagar Lake
 (D) Hathipole Bazaar
65. Which of the following bazaar (market) is a tourist attraction of Udaipur:
 (A) Bapu Bazaar
 (B) Hathi pole Bazaar
 (C) Johri Bazaar
 (D) All of the above
66. The tourist attractions of Udaipur-Rajsamand-Banswara-Dungarpur include:
 (A) Forts
 (B) Lakes
 (C) Museums and monuments
 (D) All of the above
61. निम्नलिखित में से कौन यूनेस्को की विश्व धरोहर स्थल हैं?
 (अ) सहेलियों की बाडी
 (ब) पिछोला झील
 (स) सज्जनगढ़ किला
 (द) कुम्भलगढ़ किला
62. निम्नलिखित में से कौन पिछोला झील के किनारे बना हैं?
 (अ) बागोर की हवेली
 (ब) सज्जनगढ़ पैलेस
 (स) सहेलियों की बाडी
 (द) एकलिंगजी मंदिर
63. उदयपुर में हैरिटेज होटल लेक पैलेस किस होटल ब्रांड द्वारा चलाया जा रहा हैं?
 (अ) ओबेरोय
 (ब) ताज
 (स) क्लार्क
 (द) आईटीसी
64. उदयपुर सौर वेधशाला स्थित हैं?
 (अ) कुम्भलगढ़ पैलेस
 (ब) सिटी पैलेस
 (स) फतेह सागर झील
 (द) हाथीपोल बाजार
65. निम्नलिखित में से कौनसा बाजार उदयपुर का एक पर्यटक आकर्षण हैं?
 (अ) बापू बाजार
 (ब) हाथीपोल बाजार
 (स) जौहरी बाजार
 (द) उपरोक्त सभी
66. उदयपुर-राजसमंद-बांसवाडा-डूंगरपुर के पर्यटक आकर्षणों में शामिल हैं?
 (अ) किले
 (ब) झीलें
 (स) संग्रहालय और स्मारक
 (द) उपरोक्त सभी

67. Which of the following is Not a part of tourist attractions in Udaipur:
 (A) Lakes
 (B) Forts and Palaces
 (C) Snow Fall
 (D) Temples
68. Which of the following facility is Not a part of travel in Udaipur region:
 (A) Trains
 (B) Air conditioned buses
 (C) Flights
 (D) Metro train
69. Kumbhalgarh fort was built by:
 (A) Maharana Rana Kumbha
 (B) Sawai Jaisingh
 (C) Maharana Pratap
 (D) None of the above
70. Which among the following is the largest Palace:
 (A) City Palace Udaipur
 (B) Juna Mahal Dungarpur
 (C) Raj Mandir Banswara
 (D) Monsoon Palace Udaipur
71. Maharana Pratap Samadhi sthal is at
 (A) Jhadol
 (B) Thoor
 (C) Bandoli
 (D) Ahad
72. Statue of Eklingnathji is
 (A) Dwimukhi
 (B) Trimukhi
 (C) Chaumukhi
 (D) Ekmukhi
67. निम्नलिखित में से कौन उदयपुर में पर्यटकों के आकर्षण का हिस्सा नहीं है?
 (अ) झीलें
 (ब) किले और महल
 (स) हिमपात
 (द) मंदिर
68. निम्नलिखित में से कौनसी सुविधा उदयपुर क्षेत्र में यात्रा का हिस्सा नहीं है?
 (अ) ट्रेनें
 (ब) वातानुकूलित बसें
 (स) उड़ानें
 (द) मेट्रो ट्रेन
69. कुम्भलगढ किला किसके द्वारा बनवाया गया था?
 (अ) महाराणा कुम्भा
 (ब) सवाई जय सिंह
 (स) महाराणा प्रताप
 (द) उपरोक्त में से कोई नहीं
70. निम्नलिखित में से सबसे बड़ा महल कौनसा है?
 (अ) सिटी पैलेस उदयपुर
 (ब) जूना महल डुंगरपुर
 (स) राज मंदिर बांसवाडा
 (द) मानसून पैलेस उदयपुर
71. महाराणा प्रताप समाधि स्थल पर है?
 (अ) झाड़ोल
 (ब) थूर
 (स) बंदोली
 (द) आहड़
72. एकलिंग नाथ जी की मूर्ति है?
 (अ) द्विमुखी
 (ब) त्रिमुखी
 (स) चौमुखी
 (द) एकमुखी

73. At which place, a ropeway is available in Udaipur:
 (A) Sajjangarh palace
 (B) Sukhadia circle
 (C) Mansapurna Karni temple
 (D) Fatehsagar lake
74. Maximum tourists in Udaipur arrive during the months of:
 (A) September to January
 (B) February to May
 (C) April to July
 (D) May to August
75. Which of the following 'Ghat' is a part of Udaipur:
 (A) Panchganga Ghat
 (B) Assi Ghat
 (C) Ambrai Ghat
 (D) Manikarnika Ghat
76. The traditional attire of Rajasthani men is:
 (A) Jeans-shirt
 (B) Dhoti-kurta
 (C) Pant-coat
 (D) Lungi-angvastra
77. Which of the following is a popular sweet dish from Udaipur:
 (A) Sondesh
 (B) Bibinca
 (C) Malai Ghewar
 (D) Pooran Poli
78. Which revolutionary of Rajasthan died in Bareilly prison due to inhuman torture by Britishers
 (A) Pratap Singh Barhat
 (B) Kesari Singh Barhat
 (C) Vijay Singh Pathik
 (D) Arjun Lal Sethi
73. उदयपुर में रोपवे किस स्थान पर उपलब्ध हैं?
 (अ) सज्जानगढ़ पैलेस
 (ब) सुखाडिया सर्कल
 (स) मनसापूर्णा करणी मंदिर
 (द) फतेह सागर झील
74. उदयपुर में अधिकतम पर्यटक किस महीनों के दौरान आते हैं?
 (अ) सितम्बर से जनवरी
 (ब) फरवरी से मई
 (स) अप्रैल से जुलाई
 (द) मई से अगस्त
75. निम्नलिखित में से कौनसा "घाट" उदयपुर का हिस्सा है?
 (अ) पंचगंगा घाट
 (ब) अस्सी घाट
 (स) अम्बराई घाट
 (द) मणिकर्णिका घाट
76. राजस्थानी पुरुषों की पारम्परिक पोशाक है?
 (अ) जींस-शर्ट
 (ब) धोती-कुर्ता
 (स) पैंट-कोट
 (द) लुंगी-अंगवस्त्र
77. निम्नलिखित में से कौनसा उदयपुर का एक लोकप्रिय मीठा व्यंजन है?
 (अ) सोँदेश
 (ब) बिबिन्का
 (स) मलाई घेवर
 (द) पूरन पोली
78. अंग्रेजों द्वारा अमानवीय यातना के कारण बरेली जेल में राजस्थान के किस क्रांतिकारी की मृत्यु हो गई?
 (अ) प्रताप सिंह बारहट
 (ब) केसरी सिंह बारहट
 (स) विजय सिंह पथिक
 (द) अर्जुन लाल सेठी

79. Who among the following rulers was also an accomplished musician
 (A) Maharana Sanga
 (B) Maharana Kumbha
 (C) MaharawalBappa
 (D) Raja Maldev
80. Total area of Rajasthan state is _____ Sq. Miles
 (A) 1,11,152
 (B) 1,21,576
 (C) 1,32,140
 (D) 1,52,570
81. State flower of Rajasthan is
 (A) Rohida
 (B) Khejri
 (C) Mahua
 (D) Rose
82. Where is the head office of Rajasthan Tourism Development Corporation (RTDC) located
 (A) Udaipur
 (B) Jaipur
 (C) Jodhpur
 (D) Ajmer
83. Which of the following is not a part of Rajasthan's golden triangle of Tourism
 (A) Barmer
 (B) Bikaner
 (C) Jaisalmer
 (D) Jodhpur
84. Camel festival is celebrated at
 (A) Pushkar
 (B) Jaisalmer
 (C) Bikaner
 (D) Jaipur
79. निम्नलिखित शासकोंमें से कौन एक कुशल संगीतकार भी था ?
 (अ) महाराणासांगा
 (ब) महाराणाकुम्भा
 (स) महारावलबप्पा
 (द) राजामालदेव
- 80 राजस्थान राज्य का कुल क्षेत्रफल लगभग वर्गमील है
 (अ) 1,11,152
 (ब) 1,21,576
 (स) 1,32,140
 (द) 1,52,570
- 81 राजस्थान का राज्य पुष्प हैं ?
 (अ) रोहिडा
 (ब) खेजडी
 (स) महुआ
 (द) गुलाब
- 82 राजस्थान पर्यटन विकास निगम (RTDC) का प्रधान कार्यालय कहीं पर स्थित हैं ?
 (अ) उदयपुर
 (ब) जयपुर
 (स) जोधपुर
 (द) अजमेर
- 83 निम्न में से कौन राजस्थान के पर्यटन के स्वर्ण त्रिभुज का हिस्सा नहीं हैं ?
 (अ) बाडमेर
 (ब) बीकानेर
 (स) जैसलमेर
 (द) जोधपुर
- 84 ऊंट महोत्सव कहीं मनाया जाता हैं ?
 (अ) पुष्कर
 (ब) जैसलमेर
 (स) बीकानेर
 (द) जयपुर

85. Tourism contributes for about _____ % in economy of Rajasthan
 (A) 5
 (B) 15
 (C) 25
 (D) 35
86. Which of the following hotel is converted from Maharana Jagat Singh constructed Jagniwas palace
 (A) Ummaid Bhawan Palace
 (B) Rambagh Palace
 (C) Lake Palace
 (D) Shivniwas palace
87. Old city of which of the following is listed as world heritage by UNESCO
 (A) Jaisalmer
 (B) Jodhpur
 (C) Jaipur
 (D) Udaipur
88. Picchwai style of painting is from
 (A) Kishangarh
 (B) Bundi
 (C) Nathdwara
 (D) Shekhawati
89. Followers of Guru Jambheshwar are known as
 (A) Nathpanthi
 (B) Bishnoi
 (C) Ramsnehi
 (D) Swaminarayan
90. A tourist visiting India from USA will usually require
 (A) VISA
 (B) Passport
 (C) Air ticket
 (D) All of the above
85. पर्यटन वर्तमान में राजस्थान की अर्थव्यवस्था में लगभग प्रतिशत का योगदान देता है?
 (अ) 5
 (ब) 15
 (स) 25
 (द) 35
86. निम्नलिखित में से कौनसा होटल महाराणा जगत सिंह द्वारा निर्मित जग निवास महल से परिवर्तित किया गया है ?
 (अ) उम्मेद भवन पैलेस
 (ब) रामबाग पैलेस
 (स) लेक पैलेस
 (द) शिव निवास पैलेस
87. निम्न में से किस शहर के पुराने हिस्से को यूनेस्को द्वारा विश्व विरासत के रूप में सूचीबद्ध किया गया है ?
 (अ) जैसलमेर
 (ब) जोधपुर
 (स) जयपुर
 (द) उदयपुर
88. पिचवाई शैली की पेंटिंग कहां से हैं ?
 (अ) किशनगढ़
 (ब) बूंदी
 (स) नाथद्वारा
 (द) शेखावाटी
89. गुरु जम्भेश्वर के अनुयायियों को किस नाम से जाना जाता है ?
 (अ) नाथपंथी
 (ब) बिश्नोई
 (स) राम स्नेही
 (द) स्वामी नारायण
90. संयुक्त राज्य अमेरिका से भारत आने वाले पर्यटक को आम-तौर पर आवश्यकता होगी ?
 (अ) वीजा
 (ब) पासपोर्ट
 (स) हवाई टिकट
 (द) उपरोक्त सभी

Rough Work
रफ़ कार्य

Rough Work
रफ़ कार्य

INSTRUCTIONS

8. Use of Mobile Phone/Bluetooth Devices or any other electronic gadget in the examination hall is strictly prohibited if any such prohibited material is found with any candidate strict action will be taken by the Authority against him/her as per rule.
9. If there is any sort of ambiguity/mistake either of printing or factual nature in Hindi and English version of the question the English version will be treated as standard.

Warning : If a candidate is found copying or if any unauthorized material is found in his/her possession, F.I.R. would be lodged against him/her in the Police Station and he/she would be liable to be prosecuted under Section 3 of the **State Prevention of Unfair Means Act, 1992.**

निर्देश

8. मोबाइल फोन/ब्लूटूथ डिवाइस अथवा इलेक्ट्रॉनिक यंत्र का परीक्षा हॉल में प्रयोग पूर्णतया वर्जित है। यदि किसी अभ्यर्थी के पास ऐसी कोई वर्जित सामग्री मिलती है, तो उसके विरुद्ध सक्षम प्राधिकारी द्वारा निबन्धानुसार कठोर कार्यवाही की जावेगी।
9. यदि किसी प्रश्न के हिन्दी एवं अंग्रेजी रूपान्तरों में किसी प्रकार की कोई मुद्दा या तथ्यात्मक प्रकार की त्रुटि हो, तो प्रश्न का अंग्रेजी रूपान्तरण मान्य होगा।

चेतावनी : अगर कोई अभ्यर्थी नकल करते पकड़ा जाता है या उसके पास से कोई अनधिकृत सामग्री पाई जाती है उस अभ्यर्थी के विरुद्ध पुलिस में प्राथमिकी दर्ज कराई जायेगी और राज्य अनुचित साधनों की रोकथाम अधिनियम, 1992 की धारा 3 के तहत कार्यवाही की जायेगी।

INSTRUCTIONS FOR MARKING



1. केवल नीले / काले बॉल पेन से सही गोले को निशान से भरिए।
Use only Blue /Black Point Pen to darken the appropriate circle.
2. कृपया पूरे गोले को गहरे निशान से भरिए।
Please darken the complete circle.
3. प्रत्येक प्रश्न का उत्तर केवल एक ही पूरे गोले में गहरा निशान लगाकर दीजिए जैसा नीचे दिखाया गया है।।
Darken ONLY ONE CIRCLE for each Question as show below.

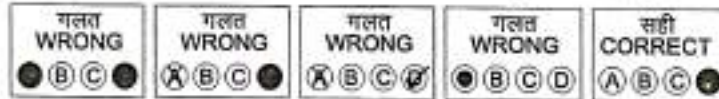

4. किसी उत्तर के लिए एक बार गोले में निशान लगाने के पश्चात कोई परिवर्तन अनुमत्त नहीं है।
No Change in the Answer once marked is allowed.
5. उत्तर पत्रिका पर अन्य कहीं कोई निशान न लगाएँ।
Please do not make any stray mark on the OMR Sheet.
6. औ. एम. गार. उत्तर पत्रिका पर कच्चा काम करना गना है।
Rough work must not be done on the OMR Sheet.
7. प्रत्येक प्रश्न का उत्तर, उत्तर – पत्रिका में दिए गए क्रमांक के सामने संगत गोले में निशान लगाकर दीजिए।
Mark your answer only in the appropriate space in the OMR Sheet against the Number corresponding to the question

उत्तर पत्रिका निरीक्षक को सौंपने से पहले उम्मीदवार को यह जाँच करनी चाहिए कि अनुक्रमांक एवं मुख्य प्रश्न पुस्तिका संख्या सही ढंग से भर दिये गए और चिह्नित कर दिये गये है।
Before handing over the OMR Sheet to the invigilator the candidate should check that roll number and main test booklet number are filled in and marked correctly.